



APPEL À CANDIDATURES !

POUR LA COMMISSION LOCALE DE DÉVELOPPEMENT RURAL

**VOUS SOUHAITEZ REPRÉSENTER VOTRE VILLAGE ET PARTICIPER À LA
CRÉATION DE NOUVEAUX PROJETS À NEUFCHÂTEAU ?**

**ENVIE DE VOUS IMPLIQUER
DANS LE DÉVELOPPEMENT DE VOTRE COMMUNE ?**

Posez votre candidature !

AVANT LE 15 JUILLET 2022

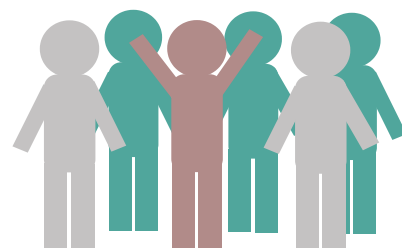

**INFORMATIONS ET FORMULAIRE DANS CE LIVRET
ET SUR LE SITE INTERNET DE L'OPÉRATION DE DÉVELOPPEMENT RURAL**



<https://www.pcdr-neufchateau.info>



INFORMATIONS SUPPLÉMENTAIRES

Dans le cadre du nouveau **Programme Communal de Développement Rural**, la Commune va prochainement mettre en place une nouvelle **Commission Locale de Développement Rural (CLDR)**.

La **CLDR** joue un rôle de relais avec la population.
C'est un lieu de débat démocratique, de proposition et d'avis.

MISSION



La CLDR est le moteur de l'**Opération de Développement Rural**.

C'est un **lieu de dialogue et de réflexion** entre la population et le pouvoir communal. Elle définit les grandes lignes du Programme Communal de Développement Rural (PCDR), sur base des besoins exprimés par la population. Les idées et avis que les membres de la CLDR émettent sont discutés en assemblée afin de représenter au mieux l'intérêt collectif.

Elle s'intéresse à toutes les thématiques qui contribuent à la qualité de vie : mobilité, tourisme, agriculture, liens sociaux, cadre de vie, économie, nature, urbanisme, ... Elle fixe les objectifs, précise les projets et définit les priorités.

Une fois le PCDR approuvé par le Gouvernement Wallon, la CLDR s'attèle à son suivi et à la mise en œuvre des projets matériels et immatériels.

COMPOSITION



La CLDR est composée de **citoyens** et de **représentants communaux**. Elle compte entre 20 et 60 membres.

Les différents métiers, villages et générations y sont représentés de manière à constituer un groupe à l'image de la population de la commune de Neufchâteau.

FONCTIONNEMENT



Une dizaine de réunions seront nécessaires pour élaborer le PCDR.

Ensuite, la CLDR se réunira au moins 4 fois par an pour la mise en œuvre des projets concrets. Les réunions se tiennent des jours variables, généralement entre 20h00 et 22h00.

Calendrier

15 juillet 2022 :
clôture des candidatures

Septembre 2022 :
séance inaugurale de la CLDR

FORMULAIRE DE CANDIDATURE À REMPLIR ...

Nom	
Prénom	
Date de naissance	
Genre (H/F)	
Rue et N°	
Village	
Téléphone et/ou GSM	
Courrier électronique	

Profession (ancienne si retraité) ou secteur d'activité ou études	
Lieu de travail	

Êtes-vous impliqué(e) dans une/des association(s)	oui / non
Si oui, laquelle (lesquelles) et à quel titre ?	

Quels sont vos motivations à participer à la CLDR ?

Date et signature :

**Formulaire à envoyer à la Fondation Rurale de Wallonie
ou à déposer à la Commune avant le 15 juillet 2022.**

Sophie Orban & Eléonore Gérard
Fondation Rurale de Wallonie | Rue de France, 19a | 6730 - TINTIGNY
063/44 02 02 | s.orban@frw.be / e.gerard@frw.be

Les données de ce formulaire seront utilisées conformément à la législation sur la protection des données à caractère personnel. Pour plus d'informations, contactez la Commune de Neufchâteau.



Participez à l'élaboration du **Programme Communal de Développement Rural**
de la **Commune de Neufchâteau!**

RÉUNIONS DE CONSULTATION DES HABITANTS

TRONQUOY, RESPELT, MOLINFAING, MASSUL, GÉRIMONT & MORIVAL

> 21.04.2022 : 20H SALLE "LES LES AUBÉPINES" À TRONQUOY

TOURNAY, VERLAINE & SEMEL

> 28.04.2020: 20H MAISON DE VILLAGE DE TOURNAY

NAMOUSSART, MON IDÉE & MARBAY

> 05.05.2022 : 20H MAISON DE VILLAGE DE NAMOUSSART

LONGLIER & LAHERIE

> 12.05.2022 : 20H SALLE DU FOOTBALL "RRC LONGLIER"

WARMIFONTAINE, GRAPFONTAINE, MALOME NOLINFAING, MONTPLAINCHAMPS, HOSSEUSE & HARFONTAINE

> 19.05.2022 : 20H SALLE DU "RRC WARMIFONTAINE"

PETITVOIR, GRANDVOIR & FINEUSE

> 02.06.2022 : 20H SALLE "LES JOYEUX LURONS" À PETITVOIR

HAMIPRE, COUSTEUMONT, OFFAING & LE SART

> 09.06.2022 : 20H SALLE "LE CARREFOUR" A HAMIPRE

NEUFCHÂTEAU

> 16.06.2022 : 20H ESPACE 29

CONSULTATION NUMÉRIQUE SUR INSCRIPTION

> 23.06.22 : 20H

WWW.PARTICIPATION.FRW.BE/NEUCHÂTEAU-CONSULTATION

POUR PLUS D'INFORMATIONS

SOPHIE ORBAN & ELÉONORE GÉRARD

Agents de développement FRW

+32 (0) 63 44 02 02

s.orban@frw.be & e.gerard@frw.be

