

OYEZ CITOYENS

VILLE DE
NEUFCHÂTEAU

AVRIL 2023



LE RÉVEIL DU MAUSOLÉE FRANCO-
ALLEMAND DE MONTPLAINCHAMPS



CHANGEMENT D'HORAIRE
AU SERVICE POPULATION



NOTRE DOSSIER SPÉCIAL
STAGES D'ÉTÉ DE 4 PAGES

ADMINISTRATION COMMUNALE

Hôtel de ville - Grand'Place, 1 - 6840 Neufchâteau
061/27.50.90 - commune@neufchateau.be



SERVICE POPULATION ET ÉTAT-CIVIL

Le Guichet est ouvert

Le matin de 8h30 à 12h15 et les lundis et mercredis après-midi de 13h30 à 16h30.
Permanences les 2^{ème} et 4^{ème} samedi de chaque mois de 10h à 12h, uniquement sur rendez-vous (excepté pendant les congés scolaires, les lendemains de jours fériés et week-ends prolongés). Vous pourrez également retrouver la plupart de vos documents administratifs via le e-guichet sur le site de la commune.

CONTACTS

Accueil extra-scolaire

Valentine Tomasi
0474.24.27.68
extrascolaire@neufchateau.be

Accueil Temps Libre

Arielle de Terwangne
0474.09.75.09
arielle.deterwangne@neufchateau.be

Affaires juridiques et assurances

Régine Dessé
Christelle Hodin
061.27.51.41

Agence de Développement Local (ADL)

0489.20.25.80 - 0489.20.25.29
info.adl@neufchateau.be

Agence Locale pour l'Emploi (ALE)

0497.64.15.99
pinson_fan@yahoo.fr

Agent constatateur

0495.73.47.65
agentconstatateur.degehet@gmail.com

Aînés

(Conseil Consultatif des Aînés)

Jean-François Lechat
061.27.50.88
aines@neufchateau.be

AIVE

063.23.19.87

Autorisations, prêt matériel, environnement, affaires générales

061.27.50.93
delphine.defosse@neufchateau.be

Centre du Lac

061.27.88.03
info@centredulac.be

Communication

Gilles Flohimont
0476/90.25.46 - 061/27.51.31
Gilles.flohimont@neufchateau.be

Contribution

02.575.56.67

CPAS

Quentin Franc - 061.27.50.80
quentin.franc@neufchateau.be

Crèche «Au creux des Branches»

061.24.13.10
aucreuxdesbranches@neufchateau.be

Ecoles Le Vivier

Longlier et Namoussart
0497.90.87.74
ec002661@adm.cfwb.be

Ecoles Les Roches

Hamipré, Grandvoir, Petitvoir,
Warmifontaine et Tronquoy
0498.14.27.99
ec002659@adm.cfwb.be

Enregistrement

02.577.98.60

Entreprise de Formation par le Travail (CISP Form'action)

F. Henny - 061.21.01.71
V Dupont - 061.27.50.86.

Gestion des bâtiments

061.27.51.35
melisa.annet@neufchateau.be

Hall Sportif des Tanneries (RCA)

0473.97.62.60
halldestanneries@neufchateau.be

Lavoir «Net Service»

061.48.08.79

Maison de repos Résidence Préfleuri (Chapitre XII)

061.48.08.02 - 061.48.08.07
anne.noel@prefleuri.eu

Marchés publics

061.27.51.48 - 061.27.50.93
delphine.defosse@neufchateau.be

Maison du Tourisme Cap Sûre-Anlier

061.21.80.05 - info@capsureanlier.be

Office du tourisme

0489.20.18.89
bureauinformation@neufchateau.be

Personnel

Catherine Dolpire
061.27.51.45
catherine.dolpire@neufchateau.be
Emma Vandendyck
061.27.50.89
emma.vandendyck@neufchateau.be

Plan de Cohésion Sociale (PCS)

0489.20.18.73
pcs@neufchateau.be

POLLEC

(Politique locale Energie Climat)

Coordinatrice eco-conseillère -
061.21.01.75
manon.verbeke@neufchateau.be

Centre culturel

Marie Hermant
marie.ccneufchateau@gmail.com
0477/34.32.82

Bibliothèque

Martin Dassy
061/278867
bibliotheque@neufchateau.be
Jean-François Lechat
061/275088 - bibliotheque.culture@neufchateau.be

Refuge animaux Arlon

063.22.17.54

Service finances

061.27.50.92

Service technique - Travaux

061.27.75.17 - 0495.50.57.74
samuel.collard@neufchateau.be
floriane.husson@neufchateau.be
linda.lamock@neufchateau.be

Urbanisme et logement

061.27.50.94
pascal.mayne@neufchateau.be
isabelle.capron@neufchateau.be
mireille.lentz@neufchateau.be

ÉDITO

La sagesse populaire nous dit: «*En avril, ne te découvre pas d'un fil*». Au vu des premiers mois de l'année, le dicton prend tout son sens !

Même si nous avons subi quelques épisodes neigeux en mars, l'hiver vit ses derniers jours et agonise doucement au rythme des grands feux, allumés aux quatre coins de notre belle commune. Une tradition bien ancrée, toujours entretenue par des clubs de jeunes ou des comités de villages.

Merci à eux car ils cultivent inlassablement le vivre ensemble dans nos campagnes.

Une commune vit et grandit d'abord par l'activité de ses citoyens et nous avons la chance de pouvoir compter parmi la nôtre de nombreuses associations de bénévoles, dévoués et motivés qui s'investissent pour notre cadre de vie commun.

À ce titre, il est important de rappeler que la Commune a mis en place un soutien aux projets citoyens qui ont vu ou qui verront le jour sur le territoire chestrolais. 80.000€ sont en effet alloués chaque année à vos projets via le «budget participatif».

Pour l'année 2023, cinq projets ont été retenus parmi l'ensemble des dossiers rentrés à la commune. Dans les prochains mois, vous verrez donc par exemple un embellissement et une amélioration de l'aménagement du pâchis central de Tronquoy, financé par la commune et porté par le Comité des Fêtes du village.

La piste de pétanque de Grandvoir sera elle aussi réhabilitée.

Les trois derniers projets retenus sont l'aménagement d'une plaine de jeu à Marbay, celui de la cour du local des scouts de Neufchâteau et enfin l'aménagement du Carrefour du Bac à Fineuse.

Nous remercions chaleureusement toutes les associations et groupements de citoyens qui se sont investis afin de monter un dossier dans le but d'embellir leur voisinage. Ils enrichissent le paysage de Neufchâteau et ses villages.

Le printemps nous tend les bras et avec lui le retour d'une multitude d'activités sur tout le territoire. Les mois à venir apporteront certainement leur lot de belles animations, de moments festifs et de rassemblements sympathiques, témoignant une fois de plus qu'il fait toujours bon vivre à Neufchâteau !

*François Huberty,
bourgmestre*



François Huberty
Bourgmestre

Rue du Palais de Justice 8
6840 Neufchâteau

0497.99.80.40
bourgmestre.huberty@neufchateau.be



Jacques Cheppe
1^{er} échevin

Route des Fagnes 1
6840 Petitvoir

0484.12.72.02
cheppejacques@gmail.com



Christian Grandjean
2^{ème} échevin

Route de Marnau 9
6840 Respelt

0477.98.42.85
grandjeanchristian1962@gmail.com



Micheline Louis
3^{ème} échevine

Rue René Sérésiat 22
6840 Warmifontaine

0475.80.51.06
micheline.louis@neufchateau.be



Mariline Clementz
4^{ème} échevine

Route de Bacôru, 22
6840 Tronquoy

061.27.51.32 • 0496.72.22.01
mariline.clementz@neufchateau.be



Joëlle Devalet
Présidente du CPAS

Le Routeu, 12
6840 Lahérie

0471.71.14.15
joelle.devalet@neufchateau.be

Réunion d'information et d'échange sur le bien-être animal

Le mercredi 12 avril, une réunion d'information et d'échange sur le thème du bien-être animal se déroulera à **20h à l'Hôtel de Ville de Neufchâteau, salle Brasseur.**

Organisée à l'initiative de la Commune de Neufchâteau via Micheline Louis, échevine du bien-être animal, cette réunion permettra d'échanger sur le thème et de faire progresser Neufchâteau dans ce domaine.

Deux sujets seront abordés au cours de la réunion.

Premièrement, une présentation sera faite sur l'importance du puçage et de la stérilisation des chats. Non contrôlée, la population de chats errants peut augmenter de façon exponentielle et poser de vrais problèmes de santé publique et de bien-être animal.

Deuxièmement, le bien-être animal dans sa globalité sera abordé. Cette partie sera l'occasion d'en apprendre sur le thème, mais également de pouvoir partager des idées, remarques ou actions pour améliorer les conditions de vie des animaux de la commune.

Deux intervenants sont invités: le premier n'est autre que



Monsieur Marc Istat, manager de la SRPA d'Arlon. Il sera accompagné par Madame Astrid de Graaff, vétérinaire. C'est évidemment gratuit et nous espérons vous y retrouver nombreux pour nous pencher ensemble le plus efficacement possible sur le bien-être de nos amis à poils et à plumes.

Neufchâteau présente ses objectifs de développement durable

En début d'année, le Conseil communal a validé la feuille de route Objectifs de Développement Durable de Neufchâteau. Les ODD, ont été définis par les nations unies en 2015. Ils visent à favoriser un développement durable tant d'un point de vue économique qu'écologique et social.

Ainsi, dans un souci de tendre vers un développement durable sur son territoire, le personnel communal a bénéficié d'un coaching financé par la Région Wallonne afin de réaliser sa feuille de route ODD. Lors des ateliers de coaching, le comité de pilotage a priorisé 8 des 17 ODD. Cela dans un but d'efficacité.

Les ODD de la feuille de route de Neufchâteau son donc:



Pour chaque ODD, des objectifs précis et spécifiques à la commune ont été définis. A chaque objectif correspondent plusieurs actions.

Vous pouvez trouver la feuille de route de Neufchâteau sur le site neufchateau.be

Horaires population

Bonne nouvelle !

Vous souhaitez un élargissement des horaires d'ouverture du service population et état-civil.

Nous vous avons écouté et nous l'avons fait !

Dorénavant, le guichet sera ouvert une demi-journée supplémentaire.

Une deuxième permanence le samedi sera aussi organisée.

Le nouvel horaire sera donc établi ainsi:

Lundi	Mardi	Mercredi	Jeudi	Vendredi
8h30-12h15	8h30-12h15	8h30-12h15	8h30-12h15	8h30-12h15
13h30-16h30		13h30-16h30		

Les permanences seront organisées les deuxièmes et les quatrièmes samedis de chaque mois de 10h à 12h. Nous vous rappelons qu'elles sont sur rendez-vous et n'auront pas lieu durant les congés scolaires et veilles de jours fériés. Vu le week-end de Pâques, en avril, une seule permanence sera organisée, celle du 22.



Projet: le réveil du Mausolée Franco-allemand de Montplainchamps

Sur les hauteurs de Neufchateau, du côté de Montplainchamps, se trouve un petit bâti rempli d'Histoire: un mausolée franco-allemand datant de la guerre 14-18. Il a servi de sépulture pour des soldats des deux camps, sans distinction. Situé sur une parcelle récemment remise à nu, le mausolée paraît bien triste. Ce monument de notre patrimoine sera bientôt réhabilité. Voici une brève présentation du projet.

L'idée autour du mausolée est de faire la part belle à la nature. En sélectionnant attentivement les végétaux et plantes à installer, la parcelle devrait pouvoir reflleurir de façon naturelle, et s'intégrer au mieux dans le paysage, tout en offrant un cadre de vie favorable aux insectes pollinisateurs.

Prévu en trois phases, le chantier débutera à septembre 2023 par la restauration en mausolée en tant que tel. Construit en pierres sèches, sans utilisation de mortier, le bâtiment est une merveille de maçonnerie. Ce chantier est en grande partie subsidié par un fond européen pour le développement rural ainsi que par la Région. Sur près de 50.000€ que coûtera cette phase, moins de 10.000 seront dépensés par la commune. Les abords du bâtiment

seront garnis de végétaux libres, installés de façon circulaire pour rappeler l'emplacement des anciennes tombes de soldats. Les entrées du site seront également revalorisées.

Au premier trimestre 2024, la deuxième phase pourra alors débuter. Les entrées secondaires seront mises en avant grâce à des arches en acier Corten. Ces arches permettent d'apporter une touche de modernité au site, tout en offrant la possibilité de servir de support à des plaques et inscriptions éducatives.

La phase trois, prévue pour le deuxième semestre 2024 consiste en un réaménagement de l'ancienne sapinière par des végétaux en régénération spontanée, dirigés vers l'enrichissement naturel du lieu. Une aire de repos et de pique-nique sera également installée ainsi que des panneaux didactiques sur la régénération spontanée et la biodiversité présente sur le site.

Sur les vues 3D ci-contre, vous pourrez vous faire une idée de ce à quoi va ressembler le lieu après sa rénovation. Le budget total des travaux est de 140.000€ principalement subsidiés. La commune déboursera environ 30% de cette somme sur fonds propres.



Des nouvelles barrières pour des événements plus sûrs !

La commune de Neufchateau a décidé d'investir un peu plus dans la sécurité de ses citoyens lors d'événements. En effet, la commune s'est dotée de barrières anti camion-bélier qui seront installées dès que nécessaire. Ces barrières ont plusieurs avantages. D'abord, elles vont remplacer les blocs de béton difficile à déplacer et à stocker. Ces barrières se montent et démontent très facilement et ne prennent pas

de place. Testées en Allemagne et en Angleterre, leur efficacité permet de stopper un véhicule bélier sur un maximum de 15 mètres et de détruire le bloc moteur.

Ensuite, ces barrières sont un gain de temps pour les ouvriers. Elles peuvent être montées au préalable et transportées plus facilement. Ce matériel réduit donc le temps, les coûts et les risques liés aux blocs de bétons utilisés jusque-là.



*Dévoué pour sa commune,
il a accompli sa mission
avec le sens du devoir...*

Le Collège Communal,
Le Conseil Communal,
Le personnel des services
communaux,

Ont la tristesse de vous
faire part du décès de

**Monsieur
Jean-Louis Poos**

Conseiller communal
entre 1989 et 1994

Toutes nos pensées
vont vers sa famille
et ses proches dans
ces moments difficiles.

La commune vous aide pour vos audits énergétiques

Que ce soit pour le portefeuille ou pour le climat, faire un audit énergétique de sa maison n'est jamais une mauvaise idée, surtout dans la période actuelle. La Région Wallonne vous propose déjà une prime pour vous y aider. Dorénavant, la commune de **Neufchateau double cette prime.**

Comment se passe cet audit ? L'auditeur agréé va réaliser une analyse de la qualité globale de votre logement et mettra en évidence d'éventuels problèmes à corriger. Il vous guidera dans les travaux à réaliser en premier lieu pour que la rénovation énergétique de votre habitation se fasse de manière cohérente. Ces travaux ont pour but d'améliorer votre confort, diminuer vos factures d'énergie et de chauffage et ainsi contribuer à la lutte contre le dérèglement climatique. Le montant versé par la commune sera le même que celui versé par la Région Wallonne, sans que le montant cumulé des deux primes ne dépasse les 100% de la facture finale. Les demandes de prime ne sont pas limitées à un nombre de logement ou de personne physique mais si vous la percevez, vous ne serez plus éligible à cette prime durant une période de 10 ans. Si vous respectez les conditions prévues dans le règlement voté par le conseil communal, vous pouvez donc entrer une



demande via un formulaire disponible à l'administration communale. Parmi ces conditions, il faut avoir déjà bénéficié de la prime de la Région Wallonne, avoir 18 ans et un droit réel sur le logement (propriétaire total ou partiel, usufruitier...), accepter les visites de contrôle et enquête de l'administration ou encore accepter de fournir une copie du rapport d'audit réalisé par un auditeur agréé.

Des travaux en vue ? N'hésitez donc plus à demander un coup de pouce !

contact: william.dembour@neufchateau.be

Objectif Proximité pour nos commerces

Bonne nouvelle pour le commerce chestrolais et pour les potentiels porteurs de projets qui souhaiteraient s'installer à Neufchâteau ! En effet, la Ville a été retenue pour bénéficier du dispositif Objectif Proximité du plan Horizon Proximité de la région wallonne. Le but de ce plan est de lutter contre le phénomène de cellules vides dans les centres-villes en incitant des commerces ayant des projets dynamiques, créatifs et innovants à ouvrir leurs portes. L'idée est d'augmenter l'attractivité dans les centres urbains et ruraux.

Concrètement, à partir de maintenant et en respectant certaines conditions, les nouveaux entrepreneurs qui feront l'acquisition ou loueront une cellule commerciale dans le centre de Neufchâteau (Rue Lucien Burnotte, Grand Place, Rue Franklin Roosevelt, Rue Albert Clément) pourront bénéficier d'une prime pouvant monter jusqu'à 6.000€ (60 % des dépenses éligibles) dans des postes tels que la rénovation et l'aménagement de l'intérieur de la cellule, de la vitrine, des châssis, le mobilier, le marketing ou la communication.

Pour les commerçant.e.s déjà installé.e.s dans cette même zone et qui auraient la volonté de se réinventer, à savoir, faire évoluer ou changer leur business model pour pérenniser leur présence, un même montant maximum de 6.000€ est aussi accessible pour des besoins similaires.

Ce dispositif s'ajoute aux aides communales à l'installation d'un commerce (maximum 1.500€), au placement d'une enseigne ou à la rénovation de la façade.

Si vous souhaitez davantage d'information, vous pouvez contacter l'Agence de Développement Local (ADL) de Neufchâteau (info.adl@neufchateau.be ou 0489/202.529).

Forfait solaire

Monture et verres unifocaux : 75 €

Monture et verres progressifs : 175 €



visioptic

Béatrice Louis - 061 27.75.38

Rue F. Roosevelt 27, - 6840 Neufchâteau

Conseil Consultatif Communal des Aînés «Grand Repas de Printemps pour les plus de 60 ans»

Le conseil consultatif Communal des Aînés vous convie à son traditionnel repas des Aînés qui aura lieu le **14 avril 2023** de 11h30 à 18h.

Moment de convivialité et de partage ouvert au plus de 60 ans, animé par Michaël Fourny

Au Menu:

- Apéritif et ses Zakouskis
- Entrée: Filet de sole sauce Ostendaise et sa garniture;
- Plat: Ballotine de volaille sauce porto accompagnée d'un gratin de pomme de terre et un mix de légumes oubliés;
- Dessert: Dôme au biscuit sablé saveur fruité.
- Café

Prix: 29 €/personne - Réservation obligatoire avant le **7 avril 2023** au 061/275088 ou par email: aines@neufchateau.be



Un après-midi carnavalesque au Pré Fleuri

Le **mercredi 8 mars**, rendez-vous a été donné à la résidence Pré Fleuri pour un après-midi carnavalesque.

Une dizaine d'enfants de l'accueil extra-scolaire communal s'est rendue auprès des aînés afin de partager un moment magique, sous la conduite de Benjamin le Magicien.

Les enfants et les résidents, venus en nombre se régaler du spectacle, sont ainsi montés ensemble sur scène pour aider notre magicien dans ses tours impressionnants.



Lévitacion, anneaux chinois, disparition ou apparition d'objets, le maître de cérémonie a su émerveiller tant les têtes blondes que les têtes grises. Aux rires cristallins des plus jeunes se sont mêlés les vigoureux applaudissements des anciens.

Un très beau moment de partage qui s'est terminé par une dégustation de crêpes, dans la tradition du mardi gras.

À refaire sans modération !



Le lundi 10/04 est un jour férié. Ne sortez pas vos sacs bleus PMC !

Ce **lundi 10 avril** (Lundi de Pâques), la collecte des sacs bleus PMC est supprimée. Les citoyens qui ne pourraient attendre la prochaine collecte peuvent exceptionnellement se rendre au recyparc de la commune concernée:

- le **vendredi 7 avril** ou le **mardi 11 avril** 2023.

Notez que les recyparcs sont fermés les **samedi 8** et **lundi 10 avril** 2023.

Zones concernées > recyparcs autorisés

- Arlon (zone 3, jaune) > recyparc d'Arlon
- Érezée > recyparc d'Érezée
- Habay > recyparc de Habay
- Malmedy (zones 2 et 3) > recyparc de Malmedy
- Meix-devant-Virton > recyparc de Meix-devant-Virton
- Saint-Hubert > recyparc de Saint-Hubert

Agenda: fermetures des recyparcs

- Mardi 14 mars 2023 (formation du personnel)
- Du samedi 8 au lundi 10 avril 2023 (week-end de Pâques)



Appel à projet : Objectif PADE (Plan d'Actions relatifs aux Droits de l'Enfant) Consultation pour une Participation Active aux décisions par/pour les Enfants

Le Conseil Communal des Enfants a été retenu parmi 5 CCE de la Wallonie dans le cadre de l'appel à projet «Objectif PADE» wallon (Plan d'Actions relatif aux Droits de l'Enfant).

Mais de quoi s'agit-il ? Le grand projet «Objectif PADE» est lancé à la demande du Gouvernement de la Wallonie dans le cadre de l'évaluation du travail qu'il effectue pour défendre, garantir et mettre en œuvre les droits de l'Enfant sur son territoire.

Notre CCE aura pour mission de consulter, d'ici fin juin, les enfants/jeunes de notre commune sur le travail réalisé en Wallonie pour que les Droits de l'Enfant soient respectés. Et enfin, de faire des recommandations au Gouvernement de la Wallonie pour améliorer la situation.

Dans le cadre de ce projet, les enfants du CCE sont accompagnés par deux animateurs du CRECCIDE asbl (Carrefour Régional et Communautaire de la Citoyenneté et de la Démocratie). Lors de la réunion de ce **lundi 06 mars 2023**, ils ont participé à une animation sur la CIDE (Convention Internationale des Droits de l'Enfant) avec le CRECCIDE asbl. A la prochaine réunion,

prévue début avril, les animateurs rentreront dans le vif du sujet, à savoir le PADE ainsi que la/les thématique(s) que les enfants choisiront en vue de la consultation des enfants et des jeunes. En septembre 2023, nous récolterons et analyserons toutes les données récupérées de la consultation et nous serons invités la semaine du 20 novembre 2023 à présenter les résultats avec les 4 autres CCE devant le Gouvernement wallon.

Voilà un beau projet de citoyenneté et déjà bravo aux enfants du CCE pour leur participation active dans ce projet.



A vos claviers ! Donnez votre avis - en ligne - sur 35 projets pour Neufchâteau d'ici 2034

Jusqu'au 15 mai, tous les habitants de la commune de Neufchâteau sont invités à participer à une grande consultation citoyenne sur www.participation.frw.be

Lors des différentes réunions citoyennes organisées depuis avril 2022 dans le cadre de la seconde opération de développement rural, de nombreuses idées ont été récoltées, analysées et regroupées par thématique: cohésion sociale, environnement, économie, tourisme, mobilité, logement, énergie, culture, etc.

En ce printemps 2023, le processus aborde une nouvelle étape importante, en offrant aux Chestrolais la possibilité d'enrichir, de réagir et de voter pour ces premières idées de projets, rassemblées sur la plateforme numérique de consultation.



Rendez-vous sur www.participation.frw.be. Nous comptons sur vous pour partager votre avis, montrer votre intérêt pour certains projets et enrichir les idées pour améliorer le cadre de vie à Neufchâteau d'ici 2034 !

Comment participer ?

Pour soumettre son avis, il faut tout d'abord s'inscrire (gratuit et rapide). Une fois connecté, vous pourrez voter pour les projets qui vous tiennent à cœur, commenter des projets pour les améliorer, ajouter de nouvelles idées et partager vos coups de cœur avec les autres habitants de la commune.

Vous n'avez pas accès à internet ?

Les agents de développement de la FRW se tiendront à votre disposition à l'Hôtel de Ville le **vendredi 14 avril** et le **mardi 25 avril** de 10 à 12h.

Informations et contact: s.orban@frw.be | e.gerard@frw.be | 063/44.02.02

Des pâtes au cœur du stage détente

Voici un petit retour en images sur le stage de détente autour du thème «Des pâtes et encore des pâtes».

Lors de cette semaine, les enfants ont pu découvrir à travers différentes activités et créations, les pâtes sous différentes formes. Les pâtes alimentaires que nous pouvons manger mais aussi utiliser pour bricoler. Les pâtes que nous fabriquons grâce au mélange de différents ingrédients et qui nous amèneront à de très jolis résultats artistiques. Mais également lors de la journée fête du carnaval où la pâte à crêpe était bien au rendez-vous !!



Bellissima ouvre ses portes à Respelt

Infirmière de formation, Eloïse Hartmann a toujours eu un penchant pour l'esthétique dès l'adolescence, seulement la raison l'a envoyée sur la voie médicale. Elle a travaillé comme infirmière en soins à domicile, mais concilier sa vie de famille avec les horaires de la fonction s'avérait compliqué. Actuellement, Eloïse exerce un temps partiel comme infirmière responsable dans une crèche qu'elle combine avec son statut d'indépendante complémentaire dans son institut de beauté. A l'aube de ses 30 ans, Eloïse a eu besoin d'un nouveau challenge dans sa vie professionnelle et cette fois, elle suivra son cœur ! Elle se forme afin d'obtenir son diplôme en esthétique et décide d'ouvrir son salon à son domicile. Maman de deux petits garçons Luis et Lino, cette jeune femme pétillante a lancé son projet avec le plus grand soutien et les encouragements de son mari, Guillaume. Ce dernier a travaillé d'arrache-pied pour l'aménagement de son institut, mais il n'était pas seul. La famille ainsi que la belle-famille d'Eloïse, tous se sont investis afin de réaliser le rêve de la jeune entrepreneuse. Chez Bellissima, Eloïse vous propose différentes prestations: l'onglerie et l'épilation définitive. Concernant l'onglerie, Eloïse propose la pose du vernis semi-permanent, de gel avec allongement au chablon ou au pop-it. Vous y découvrirez un joli panel de couleurs pour la mise en beauté de vos mains. L'autre volet de l'institut est dédié à l'épilation définitive. Grâce à Bellissima, vous pourrez dire adieu à vos poils ! L'épilation définitive consiste en l'utilisation d'un laser qui, grâce à ses flashes, détruit le follicule pileux. Le processus dure environ 8 à 10 séances, mais le nombre de ces dernières dépend du type de peau, de la carnation, de la zone à épiler. D'ailleurs, chez Bellissima, à l'issue de 8 séances d'épilation corps ou 10 séances d'épilation visage, si des poils persistent encore, les sessions suivantes sont entièrement gratuites.



On se pose souvent la question si l'épilation définitive est douloureuse et la réponse est qu'elle l'est bien moins qu'une épilation à la cire. Chez Bellissima, le traitement se pratique avec un appareil dernier cri (Elyson Pro) permettant de régler le niveau d'intensité selon le seuil de douleur de chaque client.e. Le ressenti du processus s'apparente à un claquement d'élastique sur la peau.

Le bien-être et la satisfaction de ses client.e.s sont primordiaux pour Eloïse. N'hésitez pas à contacter Bellissima qui vous dressera un programme complet adapté à chacun.e afin d'obtenir des résultats optimaux dans un endroit accueillant et chaleureux. Ne tardez pas car les beaux jours arrivent et l'agenda se remplit !

Promotion du mois d'avril : 4 séances d'épilation définitive + 1 gratuite

Bellissima vous reçoit sur rendez-vous les lundis, mercredis et vendredis après-midi et est joignable par téléphone ou Messenger. Tél.: 0493/85 76 49

Adresse: Chemin du Rondu 5, 6840 Respelt

f Bellissima - @ Bellissima_institut

Brasserie du Perchepai

La brasserie située dans le centre commercial du Delhaize va rouvrir ! Début avril, Laetitia et Francis vous accueilleront dans leur établissement nouvellement rafraîchi.

La philosophie des patrons est de faire du maison, du frais et à prix abordable pour toute la famille. C'est ainsi que le mercredi, un repas enfant (12 ans) sera offert. Au menu: du bon et un excellent rapport qualité/prix. En effet, les nouveaux gestionnaires souhaitent ouvrir leurs portes à tous les publics et à toutes les bourses. Dès lors, vous retrouverez des spécialités bien rôdées telles que le vol-au-vent, les carbonades, des croquettes, des pâtes,... ainsi qu'un intérêt supplémentaire pour les fameux boulets liégeois. La famille de Francis étant considérée comme experte dans cette spécialité régionale depuis plusieurs générations. Si vous en doutez, n'hésitez pas à aborder le sujet avec lui et vous serez convaincus par son savoir. Côté sucré, il y aura de la tarte, des crèmes brûlées, de la mousse au chocolat, de la glace,... A consommer à la fin du repas ou en collation, à l'intérieur ou sur la terrasse dès que les beaux jours reviendront. Idem pour les boissons, la brasserie est ouverte à tous. N'hésitez donc pas à vous arrêter



pour également vous y désaltérer.

A noter qu'afin de compléter leur équipe, Laetitia et Francis sont toujours à la recherche de personnel: un.e commis, un.e cuisinier, un.e serveur .euse et un.e technicien.ne de surface. Si vous êtes étudiants, n'hésitez pas non plus à vous présenter.

Adresse: Chaussée de Recogne, 94 à 6840 Neufchâteau

Contact: Téléphone: 0494/91.61.44

E-mail: labrasseriieduperchepai@gmail.com

Horaires (sujet à modification): 7/7 de 10.00 à 20.00

La Maison Diederich s'agrandit et compte 2 implantations !

Grande ouverture le 15 avril 2023 sur le site de Longlier !

Nouvel élan commercial pour la Maison Diederich avec Marie et Alain, la quatrième génération de l'entreprise familiale qui s'étend et s'agrandit grâce à de nouvelles infrastructures à Longlier avec l'implantation Producteur, tout en gardant l'implantation Boutique dans le centre-ville de Neufchâteau.

Un peu d'histoire...

Tout commence en 1926 avec Joseph Diederich et son épouse Louise qui achètent une ancienne boulangerie pour y installer leur propre fleuristerie. Le jardinier souhaite mettre en pratique ses connaissances acquises lors de sa formation chez les Compagnons et s'offre un premier terrain dans lequel il aménage ses premières serres. Très vite, leurs enfants, Albert et Jean suivent l'exemple de leur père qui sera leur meilleur professeur. Ce sont ensuite les petits-enfants qui reprennent le flambeau avec Françoise qui se voit confier la fleuristerie au centre-ville et laisse les travaux d'horticulture à son frère Pierre et ses cousins Michel et Bernard – spécialistes dans les parcs et jardins et dont le fils Pierre-Edouard prendra la relève. Enfin la quatrième génération est représentée par Marie et Alain qui dirigent la Maison Diederich depuis 2014.

Aujourd'hui, un vent nouveau souffle sur l'entreprise familiale chestrolaise. Dorénavant, la Maison Diederich sera scindée en deux parties et existera sur deux sites différents: l'implantation Boutique (centre-ville) et l'implantation Producteur (Longlier). Tout d'abord, la Boutique reste au centre-ville à la rue du Marché. Une fleuristerie dans laquelle vous retrouvez des montages de fleurs pour tous vos événements (fleurs coupées, plantes, fleurs en soie), plaques funéraires ainsi que des articles de décoration. Les services Interflora et Mondial Relay continuent à cette adresse.

Ensuite, l'implantation Producteur, située à l'Avenue de la Gare à Longlier, propose l'horticulture dans sa globalité, tout en gardant ses différents labels «Jardiner sans pesticides», «Certifruit» et «Artisan du végétal» (vente de graines, engrais, produits alternatifs, terreaux, légumes à repiquer, poteries) ainsi que



des plantes extérieures (plantes annuelles, vivaces, arbres, arbustes, géraniums, etc). Cet établissement plus grand, neuf et moderne comprend également une serre chaude et une serre froide dans lesquelles la culture du sol à la main perdure tout en gardant la qualité et la fraîcheur du vert.

De plus, plusieurs artisans de la région exposeront leurs créations à la Maison Diederich (articles en acier, acier corten, fer, pierre) D'ailleurs, l'entreprise est à la recherche d'un artisan ébéniste avec lequel elle pourrait collaborer dans le futur.

Sachez qu'à l'avenir, un plan d'eau sera présenté au public afin d'inspirer les clients qui souhaiteraient en reproduire chez eux. La Maison Diederich proposera alors tout le matériel nécessaire pour la conception d'une mare à faire chez soi : conseils avec la mise en route additionnés des plantes et de la décoration.

Horaires Boutique (Rue du Marché à Neufchâteau)

Tous les jours, sauf dimanche après-midi de 8h30 à 19h

Horaires Producteur (Avenue de la Gare à Longlier)

Du mardi au samedi de 9h à 12h et de 13h30 à 18h30

Ouvert tous les jours en mai et juin

Tél. 061/27 70 54

📍 maisondiederichneufchateau - 📷 maisondiederich

Site Web: www.maison-diederich.be

Email: contact@maison-diederich.be

Action Job Etudiant à Neufchâteau

Le **15 février 2023** a eu lieu l'action Job Etudiant à l'Espace 29. Cet événement était organisé en partenariat avec Infor Jeunes, le Plan de Cohésion Sociale de Neufchâteau (PCS) et l'Agence de Développement Local de Neufchâteau (ADL) : Retour sur l'édition 2023.

Près de 100 visiteurs ont franchi la porte de l'Espace 29 pour l'action Job Etudiants. Plus d'une trentaine d'offres étaient affichées en exclusivité et plusieurs employeurs étaient également présents sur place afin de profiter de cet événement pour réaliser directement leurs entretiens d'embauche et trouver LA pépite qui rejoindra leur équipe. Parmi eux, *le Tchisté, la Boucherie Laprairie, One Hour Escape Game, le Hall des Tanneries, l'Administration communale de Neufchâteau, le Spar, le Lidl*, etc.

Lors de cet après-midi, les étudiants ont eu l'opportunité d'écrire leur CV, de participer à un atelier d'estime et confiance en soi afin d'être boostés avant leur interview. Ces activités leur donnaient toutes les clés et l'assurance nécessaire pour l'entretien oral avec l'employeur.

Différents acteurs, tels que la Maison des Associations et du Volontariat, Espace Temps Parentalité et le Conseil Communal des Jeunes, étaient aussi présents sur place afin de rendre cette journée la plus complète possible pour nos jeunes et répondre au mieux à leurs attentes et leurs questions.

Dès midi, un foodtruck se trouvait sur le parking de l'Espace 29 pour ravir les papilles de tous !

Bref, une édition concluante, tant pour les employeurs que les étudiants et leurs parents !

BIBLIOTHÈQUE

Espace 29 - Avenue de la Victoire, 25 - 6840 Neufchâteau

Martin Dassy - bibliotheque@neufchateau.be

Jean-François Lechat - bibliotheque.culture@neufchateau.be

Tél.: 061.27.88.67 • Horaires: du mardi au vendredi de 13h à 18h et le samedi de 9h à 13h

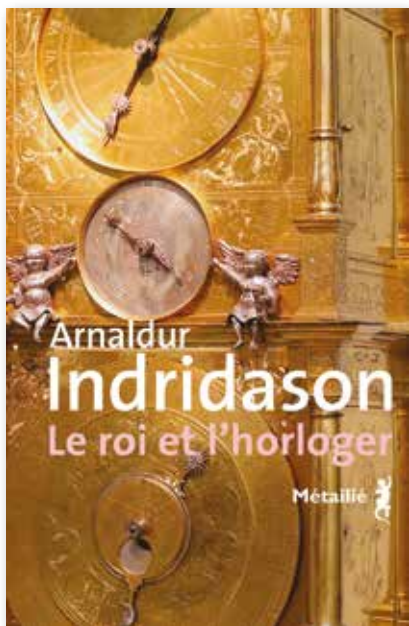

LIVRE DU MOIS

«Le roi et l'horloger»

de Arnaldur Indridason et Éric Boury

Au XVIII^e siècle, l'Islande est une colonie danoise, gérée par les représentants de la Couronne qui souvent usent de leur autorité pour s'approprier des biens, en profitant en particulier des lois qui condamnent les adultères à la peine de mort.

Le roi Christian VII, considéré comme fou et écarté du pouvoir, traîne sa mélancolie à travers son palais jusqu'au jour où il rencontre un horloger islandais auquel a été confié un travail délicat. Une amitié insolite va naître entre les deux

hommes. À travers la terrible histoire du père de l'horloger, le souverain va découvrir la réalité islandaise et se sentir remis en cause par la cruauté qui s'exerce en son nom.

Un grand roman historique captivant et violent qui émeut le lecteur et le trouble en un crescendo qui va le laisser ébloui et inquiet devant la complexité du monde des sentiments et plus particulièrement de la paternité et des relations des hommes qui ne savent pas se parler.

BANDE DESSINÉE DU MOIS

«Yézidie» de Aurélien Ducoudray et Mini Ludvin

Nord de l'Irak. De nos jours. La jeune Zéré vit dans son petit village yézidie, minorité persécutée par Daesh.

Ses parents. Les garçons. Sa cousine. Les djihadistes pas loin. Voilà ce qui constitue son quotidien. Jusqu'au jour où Zéré est enlevée par Daech et vendue comme esclave... Ses seuls alliés pour s'évader : un smartphone ainsi qu'une autre adolescente retenue en otage avec elle... Pendant ce temps, un mystérieux épicier, dans son arrière-boutique, semble se livrer à un bien étrange commerce...

Le dessin de Mini Ludvin comme une caresse. Le scénario d'Aurélien Ducoudray comme une claque. Un récit dont on ne sort pas indemne, palpitant comme un thriller et documenté comme la meilleure enquête de terrain.

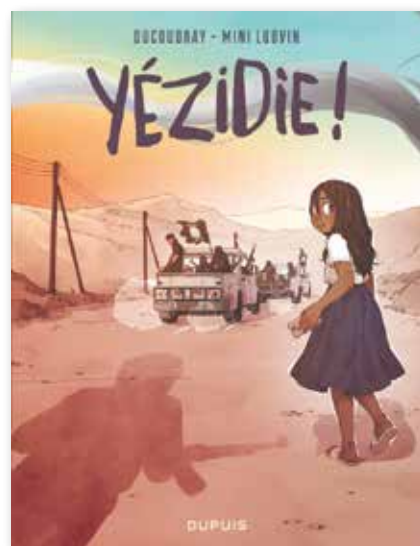

Matinée Jeux de société pour les Aînés

En partenariat avec le Conseil Consultatif Communal des Aînés de Neufchâteau
Un jeudi tous les quinze jours à 10h à la Bibliothèque

Prochaine matinée: **le jeudi 27 avril.**

Les jeux proposés sont principalement basés sur la mémoire, la logique, la réflexion et la concentration.

Ambiance ludique et conviviale





SERVICES D'ACCUEIL

LA MAISON DES ENFANTS

DU 10 AU 20 JUILLET

LA MACHINE A REVES

DU 14 AU 25 AOÛT

DECOLLAGE IMMEDIAT

Pour les 2,5 à 12 ans - Horaire: de 7h à 18h30

Prix: 9 €/jour pour l'ainé de famille, 7,50 €/jour à partir du 2^{ème} enfant

Lieu: Institut Saint-Joseph, rue Lieutenant Lozet, 12

Infos: Brévière Angélique 0472/47.36.12

Mail: mdeneufchateau@hotmail.be

UN ACCUEIL POUR TOUS

DU 10 AU 20 JUILLET

(S)PORTONS-NOUS BIEN !

DU 24 JUILLET AU 04 AOÛT

VOYAGE AUTOUR DE LA TERRE

Pour les 2,5 à 12 ans - Horaire: de 7h à 18h30

Prix: 9,50 €/jour pour l'ainé de famille, 8,50 €/jour à partir du 2^{ème} enfant

42,50 € si semaine complète pour l'ainé de famille, 37,50 € à partir du 2^{ème} enfant

Lieu: Athénée Royale, Grand Place, 10

Infos: Wellinger Elodie 0471/44.44.23

Mail: neufchateau@unaccueilpourtous.be

ACCUEIL COMMUNAL

DU 24 AU 28 JUILLET

LA VIE D'HIER A AUJOURD'HUI

Lieu: Ecole de Namoussart

DU 31 JUILLET AU 04 AOÛT

MISSION (IM)POSSIBLE

Lieu: Ecole de Tronquoy

DU 07 AU 11 AOÛT (FÉRIÉ LE 07 AOÛT)

HELLO HOUSTON... NOUS EMBARQUONS !

Lieu: Ecole de Petitvoir

DU 14 AU 18 AOÛT (FÉRIÉ LE 15 AOÛT)

LE PAPIER SOUS TOUTES SES FORMES

Lieu: Ecole de Longlier

DU 21 AU 25 AOÛT

AU FIL DE L'EAU

Lieu: Moulin Klepper

Pour les 2,5 à 12 ans - Horaire: de 7h à 18h30

Tarif: 8,05 €/jour pour l'ainé de famille, 6,90 €/jour dès le 2^{ème} enfant. Tarif préférentiel à la semaine.

Infos: Tomasi Valentine 0474/24.27.68

Mail: extrascolaire@neufchateau.be

JEUNES

COURS DE REMEDIATION «ÉCHEC À L'ÉCHEC»

Pour les élèves de l'enseignement secondaire et de 6^{ème} primaire. Un coup de pouce à la réussite scolaire.

Cours proposés: français, orthographe, mathématique, langues, sciences, méthode de travail.

Groupes de 4 à 10 élèves de même année sous la direction d'un professeur.

Horaire: 1h15 de cours par jour et par matière (max. 4 matières différentes par jour). Entre 8h15 et 13h30

Prix: 87 € pour chaque matière (2 semaines à raison d'1h15 par jour = 10 séances)

Lieu: Institut Saint-Michel

Infos: 02/537.03.25 - Mail: info@jsb.be

ART DE LA SCENE

ACADEMIE INTERNATIONALE D'ETE (AKDT)

DU 09 AU 16 JUILLET ET DU 16 AU 23 JUILLET

DANSES ET MUSIQUES DU MONDE

Pour adultes

DU 16 AU 23 JUILLET

ARTS DU SPECTACLE

Pour adultes

DU 23 AU 30 JUILLET

JOUE, CHANTE ET DANSE

Pour les 8 à 12 ans

EN PISTE ! JEUX CLOWNESQUES ET ARTS DU CIRQUE !

Pour les 9 à 12 ans

EXPLORATION THEATRALE

Pour les 10 à 14 ans

L'ACTEUR ET LE PERSONNAGE

Pour les 14 à 18 ans

DU 23 AU 30 JUILLET

ARTS DU SPECTACLE

Pour adultes

Horaire: de 9h à 17h - Prix: à partir de 190 €/semaine -

Lieu: Athénée Royal, avenue de la Victoire 28 à Neufchâteau

Infos: Halbardier Mathilde 061/22.55.01

Mail: contact@adkt.be - www.akdt.be



STAGE DE CHANT

SEMAINE CHANTANTE - 56^{ème} édition

DU 12 AU 19 AOUT

Pour les 7 à 11 ans et les 12 à 18 ans (ados)
Horaire: de 9h à 12h et de 14h à 16h30 (enfants) et 17h30 (ados) - Prix: 110 € - garderie de midi avec pique-nique: 40 €
Lieu: Institut Saint-Michel de Neufchâteau

Infos: Berkens Pierre 0477/84.57.06

Renoy Christian 00352/691.40.90.45

Mail: secretariat@semainechantante.be

www.semainechantante.be

CHALET DU CLUB HOUSE

MINI-GOLF, TERRAINS DE TENNIS

TERRAINS DE BEACH, VOLLEY

Horaire: de 13h à 18h tous les jours des vacances de Printemps, en juillet et en août.
de 13h à 18h tous les week-ends de mai, juin et septembre.

BASE DE LOISIRS DE NEUFCHATEAU

KAYAKS, CANOES, PADDLES ET PEDALOS – LOCATION VTT'S ELECTRIQUES

Horaire: de 13h à 18h tous les jours des vacances de Printemps, les week-ends de mai, juin et septembre. De 11h à 19h tous les jours des grandes vacances.

Les horaires sont susceptibles d'être modifiés en fonction de la météo. Veuillez contacter Mme Jacqmin pour plus de précisions.
Lieu: Neufchâteau, vallée du Lac

Infos: Jacqmin Sophie 0473/97.62.60

Mail: halldestanneries@neufchateau.be

STAGES SPORTIFS

BASKET

DU 21 AU 25 AOUT

Pour les 6 à 11 ans
Horaire: de 9h à 16h (accueil dès 8h jusqu'à 17h) - Prix: 110 €
Lieu: Hall sportif Les Tanneries

Infos: Bertrand Benoît 0496/30.66.75

Mail: ben.bertrand@hotmail.be - www.bccan.be

ESCRIME

DU 21 AU 25 AOUT

ESCRIME AVENTURE

Pour les 3 à 6 ans - Horaire: de 9h à 15h30 - Prix: 105 €
Lieu: Centre du Lac

Infos: Laromiguière Valérie 0473/92.60.32

Mail: info@escrimeneufchateau.be

www.escrimeneufchateau.be

STAGES ADEPS

DU 10 AU 14 JUILLET

BEACH-VOLLEY

Pour les 13 à 17 ans - Prix: 61,50 €

FITNESS

Pour les 12 à 15 ans - Prix: 6,50 €

MULTISPORT

Pour les 6 à 9 ans - Prix: 61,50 €

EVEIL A LA MOTRICITE

Pour les 4 à 5 ans - Prix: 61,50 €

ZAP MULTISPORTS

Pour les 13 à 17 ans - Prix: 61,50 €

PECHE

Pour les 12 à 15 ans - Prix: 126,50 €

SPORTS NATURE

Pour les 8 à 11 ans - Prix: 99,50 €

ZAP NATURE

Pour les 12 à 15 ans - Prix: 99,50 €

DU 17 AU 20 JUILLET

ATHLETISME

Pour les 9 à 12 ans - Prix: 43,20 €

BADMINTON

Pour les 13 à 15 ans et les 15 à 17 ans - Prix: 49,20 €

BMX

Pour les 12 à 16 ans - Prix: 79,60 €

BREAK DANCE – HIP-HOP

Pour les 12 à 15 ans - Prix: 49,20 €

MULTISPORTS

Pour les 5 à 7 ans et les 8 à 11 ans - Prix: 49,20 €

ZAP MULTI

Pour les 12 à 15 ans - Prix: 49,20 €

ZAP NATURE

Pour les 14 à 17 ans - Prix: 79,60 €

TIR A L'ARC

Pour les 11 à 15 ans - Prix: 79,60 €

DU 24 AU 28 JUILLET

ESCRIME

Pour les 8 à 12 ans - Prix: 61,50 €

EVEIL A LA MOTRICITE

Pour les 4 à 5 ans - Prix: 61,50 €

MULTISPORTS

Pour les 6 à 9 ans - Prix: 61,50 €

SPORTS NATURE

Pour les 10 à 12 ans - Prix: 99,50 €

DU 31 JUILLET AU 4 AOUT

BEACH VOLLEY

Pour les 13 à 17 ans - Prix: 61,50 €

MULTISPORTS

Pour les 6 à 8 ans - Prix: 61,50 €

ZAP MULTI

Pour les 13 à 17 ans - Prix: 61,50 €

MULTISPORT FOCUS SPORTS COLLECTIFS

Pour les 9 à 12 ans - Prix: 61,50 €





STAGES ET ACTIVITES ETE 2023 – Cahier spécial



SPORT ET SCIENCES

Pour les 7 à 9 ans et les 10 à 12 ans - Prix: 104,60 €

ZAP NATURE

Pour les 14 à 17 ans - Prix: 99,50 €

TIR A L'ARC

Pour les 12 à 15 ans - Prix: 99,50 €

VOL A VOILE

Pour les 12 à 17 ans - Prix: 392,30 €

DU 7 AU 11 AOUT

EVEIL A LA MOTRICITE

Pour les 4 à 5 ans - Prix: 61,50 €

MULTISPORTS

Pour les 6 à 8 ans - Prix: 61,50 €

MULTISPORTS FOCUS - ATHLETISME

Pour les 9 à 12 ans - Prix: 61,50 €

SPORTS D'OPPOSITION

Pour les 8 à 11 ans - Prix: 54 €

TIR A L'ARC

Pour les 12 à 15 ans - Prix: 99,50 €

DU 14 AU 18 AOUT

BADMINTON

Pour les 13 à 15 ans et les 15 à 17 ans - Prix: 61,50 €

ESCRIME

Pour les 8 à 12 ans - Prix: 61,50 €

FITNESS

Pour les 12 à 15 ans - Prix: 61,50 €

MOTOCYCLISME

Pour les 10 à 16 ans - Prix: 158 €

MULTISPORTS

Pour les 6 à 8 ans et les 9 à 12 ans - Prix: 61,50 €

ZAP MULTI

Pour les 12 à 15 ans - Prix: 61,50 €

ZAP NATURE

Pour les 12 à 15 ans - Prix: 99,50 €

VOL A VOILE

Pour les 12 à 17 ans - Prix: 392,30 €

DU 21 AU 25 AOUT

BEACH-VOLLEY

Pour les 13 à 17 ans - Prix: 61,50 €

BMX

Pour les 11 à 14 ans - Prix: 99,50 €

MOTOCYCLISME

Pour les 8 à 15 ans - Prix: 158 €

MULTISPORTS

Pour les 5 à 7 ans et les 8 à 11 ans - Prix: 61,50 €

ZAP MULTI

Pour les 13 à 17 ans - Prix: 61,50 €

ZAP NATURE

Pour les 13 à 17 ans - Prix: 99,50 €

SPORTS NATURE

Pour les 10 à 12 ans - Prix: 99,50 €

Horaires: de 9h à 16h (accueil de 8h à 9h et de 16h à 17h)

Lieu: Centre du Lac

Infos: Laurant Perrine 061.27.79.01

Mail: moniteurs.neufchateau@cfwb.be -

www.sport-adepts.be

FOOTBALL

DU 11 AU 15 JUILLET

LONGLIER

A partir de 4 ans

Horaires: de 8h45 à 16h15 (accueil dès 8h à 17h30)

Prix: 100 €/1^{er} enfant et 90 €/ à partir du 2^{ème} enfant d'une même famille. - Repas chauds tous les midis. Collation trois fois par jour et barbecue en fin de stage.

Lieu: terrain de football de Longlier

Infos: Claude Petit 0494/93.44.22

Mail: claudepetit@hotmail.com

DU 17 AU 21 JUILLET

GRANDVOIR

Dès 5 ans - Horaires: de 9h à 16h30 (accueil dès 8h à 17h30)

Prix: 80 € (60 € pour les frères/sœurs)

Lieu: terrain de foot de Grandvoir

Infos: Morero Miguel 0495/17.17.68

Mail: stage@rfcgrandvoir.be - www.rfcgrandvoir.be/stage

DU 3 AU 5 AOUT

NAMOISSART

Pour les 4 à 15 ans - Horaires: de 9h à 16h30 (accueil dès 8h30 à 17h) - Prix: 50 €

Lieu: terrain de football de Namoussart

Infos: Rigaux Gaëtan 0479/51.28.50

DU 7 AU 11 AOUT

PETITVOIR

Pour les 5 à 16 ans + groupe exclusivement féminin (joueuses et coach)

Horaires: de 9h à 16h (accueil dès 8h jusqu'à 17h) - Prix: 90 €/ pour l'ainé de famille et réduction de 10 € à partir du 2^{ème} enfant (collation, repas chaud le midi et pain-saucisse lors du BBQ compris).

Lieu: terrain de football de Petitvoir-Tournay

Infos: Thiry Dominique 0494/36.90.38 (de préférence après 18h) Mail: foot.petitvoir@gmail.com

STAGES RESSOURCES

DU 10 JUILLET AU 25 AOUT

Pour les 5 à 8 ans et 9 à 13 ans (2 groupes différents)

Chaque semaine aura un thème différent avec ses propres intervenants

Horaires: de 8h45 à 16h15 (accueil payant dès 7h30 jusqu'à 17h30)

Prix: 99 € - Lieu: Bois d'Ospau à Neufchâteau

Infos: Ponsard Julien 0475/98.11.64

Mail: info@ressource-toi.be - www.ressource-toi.be



STAGES TOUS AU SPORT

DU 10 AU 14 JUILLET

STAGE DRAISDIENNE

Pour les 3 à 5 ans

FUN ET SPORT

Pour les 3 à 6 ans

ROLLER, WAVE-SKATEBOARD, TROTTINETTE

Pour les 3 à 13 ans

Horaire: de 9h à 16h (accueil dès 8h jusqu'à 17h30, à prévenir) - Prix: 75 €/semaine.

DU 24 AU 28 JUILLET

APPRENTISSAGE VELO OU VELO BOIS (matin)

ROLLER, TROTTINETTE, SKATEBOARD (après-midi)

Pour les 3 à 13 ans

Horaire: de 9h à 16h (accueil dès 8h jusqu'à 17h30, à prévenir). Possibilité juste le matin, l'après-midi ou journée complète. Prix: 55 € (demi-journée), 75 € (journée).

DU 31 JUILLET AU 4 AOUT

APPRENTISSAGE VELO

Pour les 3 à 13 ans

BMX, TROTTINETTE, SKATEBOARD, VTT, ROLLER

Pour les 5 à 8 ans et les 9 à 13 ans

FUN ET SPORT

Pour les 3 à 6 ans

Horaire: de 9h à 16h (accueil dès 8h jusqu'à 17h30, à prévenir). - Prix: 75 €/semaine + 5 € pour l'assurance.

DU 7 AU 11 AOUT

STAGE DRAISDIENNE

Pour les 3 à 5 ans

STAGE GIRLS

Pour les 3 à 4 ans, les 5 à 7 ans, les 8 à 9 ans et les 10 à 13 ans

ROLLER, WAVE-SKATEBOARD, TROTTINETTE

Pour les 3 à 13 ans

Horaire: de 9h à 16h (accueil dès 8h jusqu'à 17h30). - Prix: 75 €/ semaine. - Lieu: Hall sportif de Saint-Michel, chemin du Hays à Neufchâteau.

Infos: Pousseur Séverine 0496/24.90.16

Mail: tousausport.go@gmail.com - www.tousausport.be

TENNIS ET MULTISPORTS

DU 10 AU 14 JUILLET

MINI-TENNIS

Pour les 4 à 6 ans

TENNIS - MULTISPORTS

Pour les 7 à 15 ans

DU 24 AU 28 JUILLET

TENNIS - MULTISPORTS

Pour les 7 à 15 ans

TENNIS COMPETITION

Pour les 10 à 15 ans



DU 31 JUILLET AU 4 AOUT

TENNIS - MULTISPORTS

Pour les 7 à 15 ans

DU 7 AU 12 AOUT

MINI-TENNIS

Pour les 4 à 6 ans

TENNIS - MULTISPORTS

Pour les 7 à 15 ans

TENNIS COMPETITION

Pour les 10 à 15 ans

DU 21 AU 25 AOUT

TENNIS COMPETITION

Pour les 10 à 15 ans

Prix: 95 €/ semaine + droit d'inscription tournoi (pour le tennis compétition) - Horaire: de 9h à 16h (accueil dès 8h jusqu'à 17h) Lieu: Hall sportif Les Tanneries

Infos: Caron Antoine 0477/98.73.45

Mail: ecole@tcneufchateau.be - www.tcneufchateau.be

STAGES 'CENTRE DU LAC/HALL LES TANNERIES'

DU 10 AU 14 JUILLET

STAGE AVENTURE

Stage en inclusion - Pour les 8 à 15 ans - Prix: 95 €

DU 7 AU 11 AOUT

STAGE KOH LANTA

Stage en inclusion - Pour les 6 à 12 ans

(+ une journée au domaine de Chevetogne) - Prix: 75 €

STAGE MATINEE FOOT + APRES MIDI FUN

Stage en inclusion - Pour les 9 à 15 ans

(+ une journée au domaine de Chevetogne) - Pri : 90 €

DU 14 AU 18 AOUT

STAGE 100% GIRLY

Stage en inclusion - Pour les 6 à 12 ans

(+une journée à la mer)) Prix: 70 €

STAGE LES PETITS AVENTURIERS

Stage en inclusion - Pour les 3 à 6 ans - Prix: 60 €

STAGE MULTI-ACTIVITES

Stage en inclusion - Pour les 7 à 15 ans

(+ une journée à la mer) - Prix: 70 €

Horaire: de 9h à 16h (accueil gratuit de 8h à 17h)

Lieu: Hall sportif Les Tanneries (Vallée du Lac)

Infos: Jourdan Clément 0499/10.28.64

Mail: coordinateursportifneufchateau@gmail.com

Ciné-Club du Moulin Klepper: «Alabama Monroe !»

de Felix Van Groeningen

le 20/04/2023 à 20h au Moulin Klepper

Fan de musique country, Didier, homme plutôt posé, joue du banjo dans un groupe de bluegrass et vit seul dans une ferme, dormant dans une caravane.

Un jour il rencontre Élise, jeune femme pleine de vie, propriétaire d'un salon

de tatouage, et en tombe éperdument amoureux.

Peu après leur rencontre, une naissance s'annonce.

Pour Élise et leur futur enfant, Didier retape sa ferme tandis qu'Élise devient chanteuse de son groupe, The Broken Circle Breakdown.

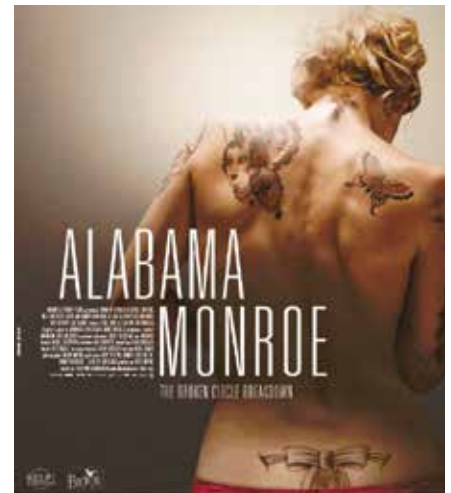

Conférence
LES PERTURBATEURS ENDOCRINIENS
par Etienne Delooz

Mardi 04 avril 2023 à 20h
Bibliothèque communale de Neufchâteau
PAF : 5€/adultes, 3€/seniors & étudiants, gratuit - de 12 ans
Inscription obligatoire

Conférence: «Je peux prévenir
le risque d'exposition aux
perturbateurs endocriniens dans
mon logement !»

Le mardi 04 avril 2023 à 20h à l'Espace 29

Conférence donnée le mardi 04/04/23 à 20h à l'Espace 29 par Etienne Delooz, responsable de projets auprès de l'ASBL Espace environnement.

On parle de plus en plus des perturbateurs endocriniens et de leurs risques sur la santé.

Qu'en est-il au juste ?

Comment m'en prémunir, mes enfants et moi ?

Bibliothèque Communale de Neufchâteau

RENCONTRE D'AUTEUR
Philippe Carrozza -
"Rebouteux et médecines" et "Saints et guérisseurs"

Vendredi 21 avril 2023 à 20h

Renseignements & réservation : Bibliothèque Communale de Neufchâteau : 061/27 50 88 - bibliotheque@neufchateau.be

BIBLIOTHÈQUE NEUFCHÂTEAU

Rencontre d'auteur

La Bibliothèque communale de Neufchâteau vous invite le **vendredi 21 avril 2023** à 20h pour rencontrer: Philippe Carrozza, auteur de Rebouteux et médecines et Saints et guérisseurs

Morphée Voyage du crépuscule à l'aube...

En l'église Saint-Etienne de Longlier,
le samedi 29 avril à 20h

L'association «Les Concerts de Louise» a pour but de développer et promouvoir tous les arts et plus particulièrement la musique, le théâtre, la sculpture, la peinture, le graphisme, en réalisant, produisant et diffusant l'art sous tout support, organisant ou soutenant des formations, des concerts, des expositions, des conférences, des spectacles, des animations, et plus généralement toutes activités pouvant contribuer à son but.

Elle s'est aussi donné comme mission d'offrir des concerts de qualité dans des milieux ruraux où les salles de concert sont rares.

Cette année, elle a réuni trois artistes pour présenter un concert-spectacle sur le thème de la voix dans tous ses états.

Théâtre musical ou un mini-opéra au gré de vos sensibilités, *Morphée, voyage du crépuscule à l'aube* est une osmose entre la voix parlée et la voix chantée dans une trame qui vous emmène à la rencontre du divin rêveur, bâtisseur de nos nuits.

Morphée, voyage du crépuscule à l'aube raconte l'histoire d'une femme d'affaires tiraillée entre ces longues journées de travail, son envie de loisirs et ses nuits avec Morphée, le divin rêveur. Au monde astreignant du jour, elle préfère le monde féérique qu'elle se construit la nuit. Elle dit ses envies et Morphée lui chante ses rêves...

Louise Thomas, qui en a conçu la trame musicale, a choisi un programme axé sur la mélodie française, genre qui a intéressé des compositeurs bien au-delà des frontières de l'Hexagone.

Elle a également pensé la trame d'un spectacle qui mélange des textes, du chant et de la musique. Les textes qui relient les différentes œuvres lyriques, où endormissement, sommeil, rêve et éveil se côtoient, sont l'œuvre de Jean-Marc Thomas.

Louise Thomas soprano, détentrice de plusieurs Masters des Conservatoires royaux de Belgique sera en compagnie de Marie Datcharry au piano, lauréate de nombreux concours, accompagnatrice au Conservatoire royal de Bruxelles et répétitrice à La Monnaie et de Rosalie Vandepoortaele dans le rôle de la rêveuse, qui donne exclusivement cours à l'Académie d'Auderghem dont elle est la directrice adjointe section «Arts de la parole».

La première partie du concert-spectacle sera assurée par l'orchestre VAG[UES], pour «Violoncellistes Ardennais et Gaumais». Il s'agit d'un ensemble instrumental, régional, fraîchement créé, composé d'une douzaine de musiciens violoncellistes. Il a été constitué en septembre 2022 et répète toutes les semaines (hors congés scolaires) sur le site du Moulin Klepper à Neufchâteau. Bien que l'orchestre soit considéré comme un cours officiel de l'Académie de Musique de Saint-Hubert, il rassemble des violoncellistes venant de nombreux horizons. Nicolas Deletaille, qui dirige cet orchestre et qui arrange lui-



même les partitions pour lui, est le professeur des jeunes classes de violoncelle des Académies de Saint-Hubert (ouverte en 2015) et de Bouillon ainsi que de leurs sections de Neufchâteau, Libramont et Florenville. M. Deletaille est diplômé du Conservatoire de Mons, de la Chapelle Musicale Reine Elisabeth ainsi que de la célèbre Juilliard School de New-York. Venant d'obtenir tout récemment un dernier diplôme à l'IMEP de Namur, M. Deletaille donne des concerts en Belgique ainsi qu'à l'étranger (Japon) et a enregistré de nombreux CD, dont vous pourrez trouver tous les renseignements sur son site nicolasdeletaille.com. L'orchestre VAG[UES] va se produire pour la première fois en l'église St Michel de Neufchâteau, le dimanche 2 avril, comme accompagnateur des élèves de formation musicale dans des arrangements variés.



LONGLIER

Rue du Prieuré 61 | Église Saint-Étienne

Au profit des œuvres sociales du Rotary de Neufchâteau

Louise Thomas *chant*

Marie Datcharry *piano*

Rosalie Vandepoortaele *narration*

Morphée

Voyage du crépuscule à l'aube

En première partie :

L'ensemble VAG[UES]
de l'Académie de Saint-Hubert
sous la direction de
Nicolas Deletaille

Samedi
29 avril 2023
à 20 heures

Réservations obligatoires : 0499/03 01 56 ou f.antoine.lib@gmail.com



OFFICE DU TOURISME

Modification des horaires d'ouverture du bureau d'accueil

L'office du tourisme et la maison du tourisme modifient leurs horaires d'ouverture du bureau d'accueil à partir du 1^{er} mars jusqu'au 2 novembre 2023:

Du lundi au jeudi : 10h – 18h

Vendredi : 10h – 18h30

Samedi et dimanche : 10h – 17h

bureauinformation@neufchateau.be

0470.70.13.39 - 0489.20.18.89

Semaine Jeunesse et Patrimoine en Wallonie: les anciennes ardoisières de Warmifontaine

Une invitation à retracer la vie de Warmifontaine, un village qui a gravité autour du site des ardoisières et de l'industrie d'extraction qui en a découlé.

Le schiste est une pierre très présente en Ardenne et qui, grâce à sa capacité à se découper en fines lamelles que l'on appelle alors ardoises, se retrouve sur de nombreuses toitures en Wallonie et ailleurs. Même si l'exploitation de cette pierre se faisait déjà depuis de nombreuses années, c'est aux 19^e et 20^e siècles que le village de Warmifontaine devient célèbre pour avoir abrité une ardoisière de grande importance: en 1911, ce sont plus de 12 millions de «scayes» (ardoises en dialecte) qui sont produites annuellement, soit cinq fois plus que sa première concurrente! Plusieurs entrées de mines ont été successivement créées et sont encore en partie visibles aujourd'hui.

Un petit peu d'histoire...

Même si l'on exploite, de façon intermittente, le schiste depuis le 16^e siècle au moins, c'est au milieu du 19^e siècle que commence l'exploitation industrielle de l'ardoise à Warmifontaine. En mars 1912, un effondrement de galerie stoppe l'exploitation qui était à son apogée: 300 ouvriers et 12 millions d'ardoises produites par an. Il faudra attendre 1924 pour la reprise. Le site arrêtera définitivement la production d'ardoises en 2003. De ce passé industriel subsistent quelques bâtiments, des murs de soutènement en schiste impressionnants, un lavoir, une forge...

Durant l'exploitation de l'ardoisière, la population de Warmifontaine est très jeune: la grande majorité des chefs de famille sont employés dans la production d'ardoises. La structure même du village est impactée par l'activité industrielle: les habitations, telles qu'on peut encore en voir au lieu-dit Le Plane, sont ouvrières. La catastrophe de 1912 marque un coup d'arrêt: en l'absence de sécurité sociale, l'exode se renforce vers la région du Centre et ses charbonnages, voire vers NEUFCHÂTEAU (GRAPFONTAINE) / LES ANCIENNES ARDOI-



SIÈRES DE WARMIFONTAINE © Cercle Terre de Neufchâteau
40 d'autres industries. Le village se dépeuple au rythme des pertes d'emplois: en 1977, il ne reste que 30 ouvriers, contre 300 en 1912.

Chouette pour vos élèves...

- Visiter Warmifontaine, c'est plonger dans l'histoire particulière d'un village atypique pour la région (village industriel en milieu rural).
 - En compagnie du guide, découvrir le site des ardoisières mais également l'impact que cette activité a eu sur la vie du village.
 - Se plonger dans l'activité industrielle à travers un film de reconstitution et d'archives
 - Se mettre dans la peau d'un «scailton» grâce à un casque de réalité virtuelle (sensations garanties !)
 - Découvrir la vie quotidienne des Warmichiens à travers de nombreuses photographies anciennes
 - Profiter d'un jeu didactique dans un cadre d'exception !
- Infos: du lundi au vendredi: 9h30-12h ou 13h-15h30 (excepté le mercredi 5 avril après-midi)

Adresse: Les Enclos du Ruisseau, site du puits Sainte-Barbe, 2 – 6840 Grapfontaine

Véloroute Centre Ardenne - 126 km à vélo au cœur de l'Ardenne !

La Véloroute Centre Ardenne est un itinéraire transfrontalier aménagé dans le cadre du projet Ardenne Cyclo et vous plonge au cœur du massif ardennais. Du plateau herbagé de Bastogne aux magnifiques vallées de la Semois et de la Meuse, l'itinéraire bucolique vous emmène à travers pâturages, forêts



et villages typiques. Reliant l'Eurovelo 5 à l'Eurovelo 19, la véloroute propose deux variantes entre Libramont et Herbeumont, dont un passe par Neufchâteau !

Vous profiterez de superbes paysages... Evasion garantie !

Carte disponible à la maison du Tourisme à Neufchâteau.

CHALLENGE DES MARCHES CHESTROLAISES

Edition 2023 / Ouvert à tous / Gratuit / 5 et 10 km

Petite restauration & bar

2/4	PETITVOIR - SALLE "LES JOYEUX LURONS"
23/4	VERLAINE - CHAPELLE DE VERLAINE
14/5	NEUFCHÂTEAU - INSTITUT ST-MICHEL
4/6	MONTPLAINCHAMPS - SALLE "CHEZ NOUS"
2/7	GRANDVOIR - BUVETTE TERRAIN DE FOOT
16/7	TRONOY - SALLE "LES RUBÉPINES"
6/8	MASSUL - SALLE "LES SORBIERS"
28/8	HAMIPRÉ - SALLE "LE CARREFOUR"
3/9	NAMOUSSART - MAISON DE VILLAGE
17/9	LE SART - PLACETTE DU VILLAGE

+ PARCOURS UTT
LE SART
15-25-35KM

Lots à gagner par tirage au sort
Date limite de participation : vendredi 31 mars 2023 sur 10

Départs entre 8h et 12h
Infos: 0489/20.18.89
bureauinformation@neufchateau.be

OFFICE DU TOURISME
Cap Sève Ardennes
Wallonie

Challenge des marches Chestrolaises – édition 2023

À vos agendas et à vos marques...c'est parti !

1^{er} challenge en date du **dimanche 2 avril**, au départ de Petitvoir.

2^{ème} challenge en date du **dimanche 23 avril**, au départ de Verlainne.

CHALLENGE DES MARCHES CHESTROLAISES

Edition 2023 / Ouvert à tous / Gratuit / 5 et 10 km

Petite restauration & bar

2/4 → PETITVOIR - SALLE "LES JOYEUX LURONS"
23/4 → VERLAINE - CHAPELLE DE VERLAINE

Le frelon asiatique

Introduit accidentellement dans le Lot-et-Garonne au début des années 2000, le frelon asiatique a depuis envahi toute la France et est récemment entré en Belgique. Des nids ont été observés dans les communes aux alentours de Libramont.

C'est surtout au printemps qu'il est important d'observer les premiers signes de l'installation d'un nid. Chez cette espèce invasive, seules les «fondatrices» (jeunes femelles fécondées) survivent à l'hiver.

Aux premiers beaux jours, chacune entame la construction d'un nid en fibres de bois, où elle aménage des alvéoles pour y pondre ses œufs. Au fur et à mesure de l'éclosion des jeunes ouvrières, la main-d'œuvre s'accroît et la croissance de la colonie s'accélère.

Vers la fin juin, les nids peuvent atteindre la taille de ballon de hand-ball. A cette époque, les colonies qui se sentent à l'étroit entament souvent la construction d'un nid secondaire, habituellement assez haut, voire très haut, dans les arbres. En fin de saison, ces nids peuvent atteindre 80 cms de diamètre, avec une **ouverture latérale** et contenir plusieurs milliers de frelons.

Comment le reconnaître ?

C'est important de bien reconnaître les individus mais aussi leur nid afin d'avoir la bonne réaction.

Le frelon asiatique a l'aspect d'une grande guêpe très foncée. Il est cependant plus petit que le frelon européen. Son corps est presque entièrement noir avec une large bande jaune orangé à l'extrémité du corps. Ses pattes sont noires à la base et jaunes à l'extrémité.

Problématique: redoutable prédateur des abeilles et de l'entomofaune

Peu agressif, le frelon asiatique n'est pas plus dangereux pour l'homme que son homologue européen ou qu'une guêpe. Comme ses congénères de la famille des vespidés, c'est un insecte carnivore, qui se nourrit principalement d'autres insectes (mouches, guêpe, abeilles,...).

Gros problèmes pour l'entomofaune, un nid consomme environ 10 kg d'insectes (secs) au cours d'une saison. D'août à

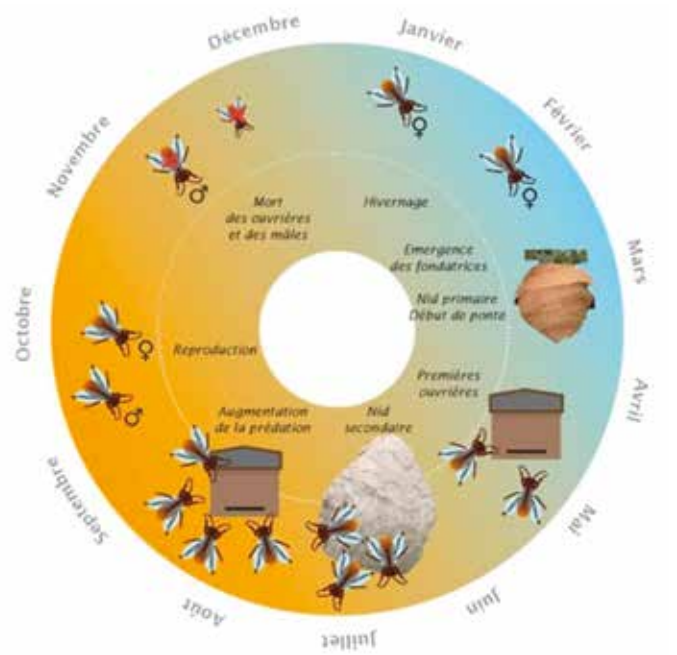

novembre, les colonies de frelons ont un grand besoin en protéines et cela se manifeste par de la prédation importante au niveau des ruches.

Le frelon se positionne à l'entrée de la ruche pour capturer les abeilles à leur sortie de leur ruche. Cela crée un gros stress chez les abeilles, d'autant plus lorsque le frelon entre dans la ruche pour piller les réserves de sucre. De ce fait, la ruche s'épuise et la colonie d'abeilles finit par mourir.

Prochainement, des nouvelles directives d'observation et d'actions pour les apiculteurs vont être mises en place par les différentes fédérations.

Quelles actions pour les citoyens ?

1. Observer les individus et les nids. Si vous constatez la présence d'un nid de frelons asiatiques, il convient d'en informer la cellule espèces invasives du Service public de Wallonie via un formulaire d'encodage en ligne (www.wallonie.be/fr). Une photo sera impérativement jointe au signalement pour permettre la validation de l'information.
2. Prévenir les apiculteurs des environs pour mettre en place des dispositifs de protection pour les ruches.
3. Ne pas s'approcher des nids car si une seule piqûre n'est pas dangereuse, en cas d'attaque massive si le nid est dérangé, des centaines de piqûres peuvent causer une intoxication.

Contact: manon.verbeke@neufchateau.be

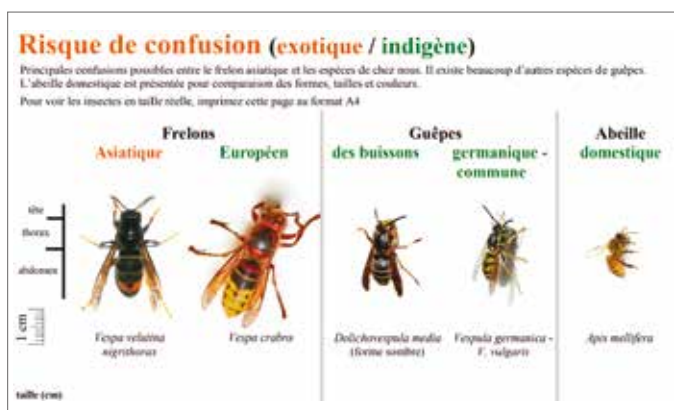

UN PEU DE TOUT, UN PEU DE VOUS

Combiner vélo et train ?

Vous souhaitez vous passer de la voiture pour vous partir en week-end ? Vous devez vous rendre quelque part depuis la gare ? Vous voulez, simplement, vous déplacer de façon plus écologique ? Sachez qu'il est possible de combiner train et vélos, moyennement certaines conditions.

Embarquer son vélo dans le train

Pour un vélo pliable, et plié avant l'embarquement, c'est simple (pas de réservation), et gratuit.

Actuellement, le nombre de places disponibles pour les vélos «classiques» dans un train est de 4 - d'ici 2032, la SNCB ambitionne de le faire passer à 8. Pour embarquer votre monture, il vous en coûtera un supplément de 4 €.

Louer un «Blue Bike», un vélo partagé

Moyennement une adhésion de 12 €, ces vélos de ville sont disponibles dans 97 gares du pays, 24h sur 24 et 7 jours sur 7 sans réservation. Dommage, ce service n'est pas (encore) disponible dans notre Province, mais peut s'avérer pratique si vous vous rendez régulièrement dans une des gares concernées !

Pour découvrir cette solution, visitez www.blue-bike.be

Laisser son vélo au parking.

Certes, toutes les gares disposent d'emplacements pour les vélos, mais tous sont loin d'être sécurisés.

La SNCB envisage, entre autres actions, d'installer un minimum de 6 emplacements couverts dans chaque gare du pays d'ici à 2024.

Elle ambitionne également d'augmenter le nombre de gares disposant d'un parking vélo équipé d'un contrôle d'accès (caméras et identification).

Louer un vélo le temps d'une journée, d'un week-end

Qu'il soit proposé par des offices touristiques ou des vélocistes, il est désormais très facile de trouver ce service dans de nombreux endroits du pays !

Terminus en forêt !

Puisqu'on parle vélo et train, profitons-en pour rappeler qu'il ne faut pas toujours aller loin pour être dépayés et découvrir des nouvelles activités. Au départ des 4 gares de la Grande Forêt



de Saint-Hubert (Libramont, Poix-Saint-Hubert, Grupont et Forrières), il est possible de louer des vélos électriques et même de participer à des randonnées accompagnées !

Toutes les informations sont disponibles sur le site <https://forestsainthubert.wixsite.com/terminusenforet>

Pour organiser votre voyage à vélo, la SNCB a mis en ligne un planificateur (en phase de test): www.bikeontrain.be

Un siècle de bénévolat pour nos démunis

Le monde compte 800.000 Vincentien.nes dans 150 pays. Les communes de Neufchâteau et Léglise en comptent 22. Ces bénévoles s'inspirent d'un laïc, Frédéric Ozanam (XIX^e s.) qui donnait des conférences et était marqué par l'exemple de Saint Vincent de Paul (1581-1660) «l'ami des pauvres».

Chez nous, la Conférence SVP Saint Michel existe depuis plus d'un siècle !

Aujourd'hui, les personnes de Neufchâteau et Léglise inscrites dans leur CPAS respectif reçoivent des colis alimentaires. Chaque dernier samedi du mois, dans le local de l'Espace 29, rue des Ecoles, les Vincentien.nes donnent trois heures de leur temps pour servir des démunis. Non, on ne leur donne pas à manger pour un mois; juste un coup de pouce pour qu'ils s'en sortent, eux et leurs enfants. Vous imaginiez, vous, que près de 250 personnes sont concernées ?

Bonne nouvelle: les bénéficiaires de Neufchâteau recevront, en plus de ce qu'ils reçoivent d'habitude, des colis européens FEAD dans la salle d'accueil de l'ancien Home Clos des Seigneurs. Tous les deux mois. Les bénéficiaires de Léglise, reçoivent déjà leurs colis FEAD à Léglise.



Oyez publiera les dates des distributions à Neufchâteau:

- 12 distributions chaque dernier samedi du mois à l'Espace 29, rue des Ecoles
- la première distribution supplémentaire de colis FEAD aura lieu **samedi 15 avril** de 10h à midi dans l'ancien Home Clos des Seigneurs

De la part de Chantal, Claudine, Christel, Christine, Christiane, Christian, Fabrice, Henri, Jean-François, Jean-Luc, Jean-Marie, Manu, Marcelle, Marie, Marie-Christine, Monique, Pierre, Raphaël, Roger, Sylvie, Vinciane, Yulia, à l'exemple de «l'ami des pauvres».

UN PEU DE TOUT, UN PEU DE VOUS

Une grande chasse aux œufs à Warmifontaine

Oyez, Oyez, braves gens !

Le comité des fêtes de Warmifontaine est heureux de vous annoncer sa première chasse aux œufs qui se déroulera à la plaine du village, **le samedi 08 avril** dès 10h en présence du lapin de Pâques.

Pour qui ? Pour tous les enfants jusque 12 ans inclus.

Événement gratuit.
Jeux géants gratuits.
D'autres surprises seront au rdv.

Bar, barbe à papa, chips et pop-corn vous seront proposés pour le plaisir de vos têtes blondes.

Alors au plaisir de vous voir nombreux.



**CETTE SAISON, ON FAIT LA PART
BELLE AUX COULEURS
VIBRANTES POUR BOOSTER
L'ARRIVÉE DU PRINTEMPS !**



Bleu Citron

Boutique pour Elle et Lui

RUE FRANKLIN ROOSEVELT 21 - NEUFCHATEAU - 061 / 27 88 54



2 DIMANCHES PAR MOIS

SPORTS RAQUETTES

JANVIER/FEVRIER (08, 22/01 et 19, 26/02): Pickleball
MARS/AVRIL (12, 26/03 et 09, 30/04): Badminton
MAI/JUIN (07, 21/05 et 04, 18/06): Tennis de table

Tournoi loisir adulte + apéro
9h30 à 11h00
3€/dimanche (suivi d'un apéro)

Lieu: centre du lac Neufchâteau

Infos & Inscriptions:
Jourdan Clément 0499/10.28.64
coordinateursportifneufchateau@gmail.com



Marche Nordique

Séances encadrées par Antoine Debehogne

Cycle 1: 8 séances Initiation du 2 février au 6 avril 2023

Cycle 2: 8 séances du 13 avril au 15 juin 2023

Les jeudis de 17h30 à 19h
Au départ du centre sportif
du Lac de Neufchâteau

60€/cycle
9€/séance

Infos & Réservations

JOURDAN Clément
0499/10.28.64
coordinateursportifneufchateau@gmail.com



TOUS LES JEUDIS
10H30-12H00

SPORTS RAQUETTES

SÉNIORS

PRIX: 30€/10 SÉANCES
5€/SÉANCE

ÂGE: + DE 50 ANS

OFFRE : TENNIS DE TABLE, BADMINTON, TENNIS,....

LIEU: CENTRE SPORTIF DU LAC

DATE: A PARTIR DU 2 FÉVRIER 2023

INFOS ET INSCRIPTIONS:
JOURDAN CLÉMENT 0499/10.28.64
COORDINATEURSPORTIFNEUFCHATEAU@GMAIL.COM



NEUFCHÂTEAU

RCA HALL DES TANNERIES NEUFCHÂTEAU

SORTIE EN VTT ELECTRIQUE

TOUS LES JEUDIS À 13H30 (A PARTIR DU 8 AVRIL)

45€/10 SORTIES
5€ LA SORTIE

Possibilité de louer un VTT électrique sur place à prix réduit

BIKE 4 ALL

DÉPART DU HALL DES TANNERIES

Infos & inscriptions:
JOURDAN Clément 0499/10.28.64
coordinateursportifneufchateau@gmail.com



HALL DES TANNERIES

ACTIVITÉS EXTRA-SCOLAIRES

A PARTIR DU 8 MARS 2023

Pour enfants de 6 à 15 ans (2 groupes)
Les mercredis de 13h30 à 15h30

Unihoc, badminton, ping-pong, mini-golf, basket, pédalo/kayak, VTT, laser game, baseball, ...

Infos & inscriptions:
JOURDAN Clément
0499/10.28.64
coordinateursportifneufchateau@gmail.com

**40€/12 MERCREDIS
5€/MERCREDI**



Stage aventure Autriche 2023



Quand ?
Du 19 juillet au 29 juillet 2023

Où ?
Vallée de Lechtal

Activités

- ✓ Nuit en refuge
- ✓ Randonnée
- ✓ Rafting
- ✓ Canyoning
- ✓ VTT
- ✓ Via ferrata
- ✓ Piscine
- ✓ Luge d'été

Prix 800€

Inscriptions avant le 1 mai 2023

**Pour les enfants nés entre 2005 et 2011
Places limitées !**

Infos :
coordinateursportifneufchateau@gmail.com (Clément Jourdan)
centresportifcspt@gmail.com (Benoît Charlier)

Inscription : www.centresportifenneville.be



STAGE PÂQUES 2023

2 MAI AU 5 MAI

NEUFCHÂTEAU

100% GIRLY 6-12 ans
danse, coiffure, cinéma, pédalo, bricolage,...

70€

FUN 7-12 ans
paintball, multisport, cinéma, mini golf,...

80€

FUN AVENTURE 12-16 ans
une nuit sous tente (pas obligatoire), trottinettes électriques, barbecue, pédalo, laser game,...

100€ (90€ sans la nuit)

Lieu: Hall des tanneries/Centre du Lac
9h-16h (garderie de 7h30 à 17h)

INFOS & INSCRIPTIONS:
Clément Jourdan 0499/10.28.64
coordinateursportifneufchateau@gmail.com



STAGES PÂQUES 2023

8 MAI AU 12 MAI

NEUFCHÂTEAU

PSYCHOMOTRICITE 3-6 ans
jeux, parcours, éveil des 5 sens, activités artistiques, après-midi à la plage du Lac

70€

AQUA FUN 8-15 ans
une journée à Aqualibi, pédalo, kayak, paddle, jeux d'eau,...

90€

(Ne pas avoir peur de l'eau)

Lieu: Hall des tanneries/Centre du Lac
9h-16h (garderie de 7h30 à 17h)

INFOS & INSCRIPTIONS:
Clément Jourdan 0499/10.28.64
coordinateursportifneufchateau@gmail.com





JEUX

Avril entre poissons et chocolat ! Voici deux grilles de jeu qui vous permettront peut-être de remporter un chèque-commerce de 5€, à faire valoir dans de nombreux commerces ou restaurants de la commune. Pour ça rien de plus simple, il vous suffit d'envoyer vos réponses à l'adresse Oyez@neufchateau.be.

Merci encore pour votre fidélité et vos mots gentils. Le concours de la dernière édition a donc été remporté par **ALEXANDRA PIERRET**. Félicitations ! Pour le coin des petits, c'est **GASPAR JAUMOTTE**, 7 ans, qui a été tiré au sort, félicitations ! Vos lots sont à venir chercher au guichet population de l'Hôtel de Ville.

Pour remporter les chèques cadeaux de ce mois, donnez les mots grisés de la grille adulte ou le mot mystère de la grille des enfants. Pour le coin des petits, n'oubliez pas d'indiquer le nom et l'âge de l'enfant pour pouvoir le mettre à l'honneur dans notre prochaine édition !

Coin des petits

HORIZONTALEMENT

4. Le _____ fabrique ou vend le chocolat. Miam !
6. Le chocolat fond en bouche. Il est _____.
8. Héros d'un film de Tim Burton (_____ et la chocolaterie).
10. Il y a le chocolat blanc, le chocolat au lait, et aussi le chocolat _____.

VERTICALEMENT

1. La fève de _____ permet de fabriquer le chocolat.
2. Le chocolat est essentiellement un mélange de cacao et de _____.
3. Le cacao est le fruit du _____.
4. Fabrique de chocolat. Film connu: Charlie et la _____.
5. Aliment sucré, produit à partir de la fève de cacao.
7. Une _____ de chocolat a la forme d'un rectangle.
9. Le chocolat au _____ est de couleur marron.

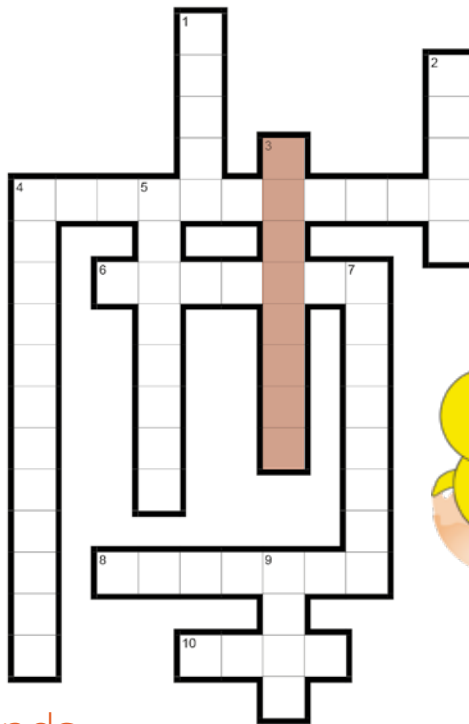

Coin des grands

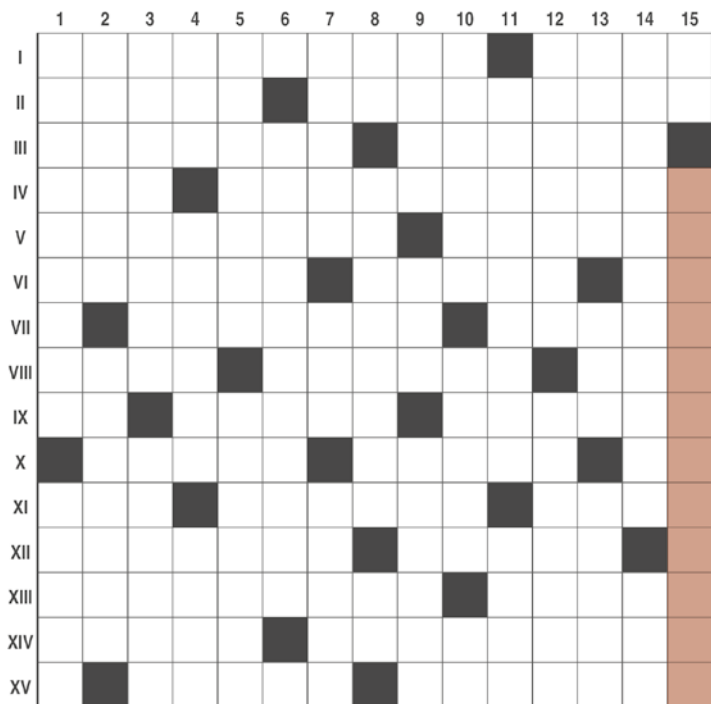

HORIZONTALEMENT

- I. On y passe lors d'un examen. Ne se conçoit qu'avec homo.
- II. Mois du poisson. Céréale fourragère.
- III. Agit de concert. Timbré.
- IV. Os commun. Dépouillera en malmenant.
- V. Roi de Crète qui combattit à Troie. Fumer sans feu.
- VI. S'oxygénera (s'). Bouffie d'orgueil. Petit poids. VII. Toupie de Hanoucca. Familles en réserve.

- VIII. Ville du Cameroun sur la Sanaga. Classai méthodiquement. Peintre cubain, proche de Picasso.
- IX. Dynastie du Vietnam. Tour de Paris. Infeste ou infecte.
- X. Se grouilla. A du mal de prendre de la hauteur. Prénom phonétique.
- XI. Fut en nage. Ancien prof. Mal de dos.
- XII. Repas on ne peut plus ordinaire. Ecrivain et helléniste français du 16^{ème} siècle.
- XIII. On la visite à Versailles et aux Tuileries. Culte japonais symbolisé par le renard.
- XIV. Langue des Philippines. Homme des bois.
- XV. Fournit l'huile de palme. Roussette de Savoie.

VERTICALEMENT

1. Chef manipulateur. Font toute la lumière.
2. Surface de révolution. Arguera.
3. Animal du genre ascidie. Fait un flop.
4. Homme qui fait montre de son talent. Station thermale près de Bolzano. Stade connu du psychanalyste.
5. La "Blanche" de la côte atlantique (3 mots). Camion conduit par une couturière.
6. Printemps.
7. Diminué de hauteur. Saint des Vosges. Paysans privés de liberté.
8. Unité d'angle. Conseiller. Disparut sous un nuage.
9. Vassal d'Hitler en Slovaquie. Tributaire du lac Balkhach. Donnera la main.
10. Sert de joint en plomberie. Il rythme la samba. Article de souk.
11. Incorporation. Economiste français mort en 1955.
12. C'est à faire pour avoir des petits pois chez soi. Bataille navale gagnée par la Sainte Ligue.
13. Tortue des mers chaudes. Eau d'Alsace. Déplaçais.
14. Maréchal de France mort en 1665. Choses latines.
15. Fin de journée. Discours de la défense.

AVRIL 2023'

DU LUNDI 03 AU VENDREDI 07

SEMAINE JEUNESSE ET PATRIMOINE

WARMIFONTAINE – Ardoisière de Warmifontaine - Infos et insc:
www.journeesdupatrimoine.be/semaine-jeunesse-et-patrimoine/

MARDI 04

CONFÉRENCE SUR LES PERTURBATEURS ENDOCRINIENS

Par Etienne Delooz - Neuchâteau – Espace 29 -
Infos: 061.27.88.67

MERCREDI 05

ATELIER DE TAILLE DE FORMATION D'ARBRES FRUITIERS

NEUFCHATEAU – VERGER CONSERVATOIRE DE TRONQUOY
Infos: christine@parcnaturel.be ou 063/60.80.82

DU JEUDI 06 AU MARDI 28

JOURNÉE SPORTIVE PRIMAIRES: 5 PLATEAUX

Infos: 061/27.79.01 ou via:
www.neufchateau.be/fr/loisirs/sports/adepts

VENDREDI 07

GRAND FEU À MONTPLAICHAMPS

SAMEDI 08

MARCHE AUX LEGUMES

NEUFCHATEAU – GRAND PLACE, de 8h à 12h

SAMEDI 08

ANIMATIONS DE Pâques POUR LES ENFANTS

WARMIFONTAINE
Infos: 0471/ 65. 53. 87

SAMEDI 08

SPECTACLE: «L'ADRESSE 6 RUE DE L'OIGNON»

NEUFCHATEAU- espace 29, à 20h
Infos: 0477/34.32.82

MERCREDI 12

LE PAYSAGE ENTRE DESSIN ET AQUARELLE - ATELIER

Neufchateau – Vallée du lac, de 18h30 à 21h30
Infos et inscriptions: 063/ 45.74.77

JEUDI 13

RÉUNION MENSUELLE DES MYCOLOGUES DU LUXEMBOURG BELGE ASBL

PETITVOIR – Ancienne école, à 20h

VENDREDI 14

ATELIER «CONFIANCE ET ESTIME DE SOI»

NEUFCHATEAU – Salle L'Avéole DE 17H A 21H
Infos: 0489/ 20.18.73 ou via: pcs@neufchateau.be

VENDREDI 14

PARCOURS VTT ET MARCHE NOCTURNE

Neufchateau – centre du lac, départs entre 18h et 21h30
infos: 0499/ 10.28.64

SAMEDI 15

ATELIERS BULLE D'OXYGÈNE

NEUFCHATEAU – Local L'Avéole, de 9h à 10h30
Infos et inscriptions: 0489/ 20.18.73

SAMEDI 15

MAISON DIEDERICH - OUVERTURE DE L'IMPLANTATION PRODUCTEUR

Longlier- avenue de la gare

DIMANCHE 16

REPAIR CAFE

NEUFCHATEAU – Local L'Avéole - Infos: 0499.39.02.69

MARDI 18

ATELIER DE RESSOURCEMENT: SOPHROLOGIE ET MODELAGE ARGILE

PETITVOIR
Infos et inscriptions: 0495/ 21.20.44 ou via www.clair-essence.com

MERCREDI 19

BÉBÉ CÂLIN – MOMENT MUSICAL OU CONTÉ

NEUFCHATEAU – Local L'Avéole
Infos: 0489.20.18.73 ou via: pcs@neufchateau.be

MERCREDI 19

RÉUNION DE MICROSCOPIE DU CERCLE DE MYCOLOGIE DES MYCOLOGUES DU LUXEMBOURG BELGE

PETITVOIR- Ancienne école, à 20h

JEUDI 20

CINÉ-CLUB: «ALABAM MONROE» DE FELIX VAN GROENINGEN

NEUFCHATEAU – BIBLIOTHEQUE - Infos: 061/27.88.67

VENDREDI 21

ARDEN CHALLENGE 34^E ÉDITION – ÉTAPE 3 À NEUFCHÂTEAU

Neufchâteau – ESPACE 29, à 11h30

SAMEDI 22

MARCHE AUX LEGUMES

NEUFCHATEAU – GRAND PLACE, de 8h à 12h

DIMANCHE 23

CHALLENGE DES MARCHES CHESTROLAISES

VERLAINE – Chapelle de Veraine, départs entre 8h et 12h
Infos: 0489/ 20.18.89

DIMANCHE 23

CONCOURS DE PÊCHE - CHALLENGE TSN

Infos: 0495/20.30.35

MERCREDI 26

FINAL RHETOS TROPHEE 2023

NEUFCHÂTEAU – CENTRE DU LAC - Infos: 061/27.88.03

SAMEDI 29

CONCERT: MORPHÉE VOYAGE DU CRÉPUSCULE À L'AUBE

LONGLIER – Église saint-Etienne, à 20h - Rés.: 0499/ 03.01.56

19 - 23

AVRIL 2023

34 ÉDITION

COURSES CYCLISTES POUR ESPOIRS-ÉLITES
& ELITES 3-MASTERS



NEUFCHATEAU
21 AVRIL 2023
3ème étape

Départ devant l'Espace 29
11h30 - Espoirs-élites
11h35 - Amateurs-Masters



WWW.CCCHEVIGNY.BE

