

ROYEZ CITOYENS

VILLE DE
NEUFCHÂTEAU

JUIN 2023



NEUFCHATEAU LANCE
SON APPLICATION SMARTPHONE



LE BUDGET PARTICIPATIF
ÉDITION 2023, C'EST PARTI !



L'ACCUEIL EXTRASCOLAIRE
VOUS PROPOSE 5 STAGES POUR L'ÉTÉ

ADMINISTRATION COMMUNALE

Hôtel de ville - Grand'Place, 1 - 6840 Neufchâteau
061/27.50.90 - commune@neufchateau.be



SERVICE POPULATION ET ÉTAT-CIVIL

Le Guichet est ouvert

Le matin de 8h30 à 12h15 et les lundis et mercredis après-midi de 13h30 à 16h30.
Permanences les 2^{ème} et 4^{ème} samedi de chaque mois de 10h à 12h, uniquement sur rendez-vous (excepté pendant les congés scolaires, les lendemains de jours fériés et week-ends prolongés). Vous pourrez également retrouver la plupart de vos documents administratifs via le e-guichet sur le site de la commune.

CONTACTS

Accueil extra-scolaire

Valentine Tomasi
0474.24.27.68
extrascolaire@neufchateau.be

Accueil Temps Libre

Anne LACOUR
0489/20 27 63
Anne.lacour@neufchateau.be

Affaires juridiques et assurances

Régine Dessé
Christelle Hodin
061.27.51.41

Agence de Développement Local (ADL)

0489.20.25.80 - 0489.20.25.29
info.adl@neufchateau.be

Agence Locale pour l'Emploi (ALE)

0497.64.15.99
pinson_fan@yahoo.fr

Agent constatateur

0495.73.47.65
agentconstatateur.degehet@gmail.com

Aînés

(Conseil Consultatif des Aînés)

Jean-François Lechat
061.27.50.88
aines@neufchateau.be

AIVE

063.23.19.87

Autorisations, prêt matériel, environnement, affaires générales

061.27.50.93
delphine.defosse@neufchateau.be

Centre du Lac

061.27.88.03
info@centredulac.be

Communication

Gilles Flohimont
0476/90.25.46 - 061/27.51.31
Gilles.flohimont@neufchateau.be

Contribution

02.575.56.67

CPAS

Quentin Franc - 061.27.50.80
quentin.franc@neufchateau.be

Crèche «Au creux des Branches»

061.24.13.10
aucreuxdesbranches@neufchateau.be

Ecoles Le Vivier

Longlier et Namoussart
0497.90.87.74
ec002661@adm.cfwb.be

Ecoles Les Roches

Hamipré, Grandvoir, Petitvoir,
Warmifontaine et Tronquoy
0498.14.27.99
ec002659@adm.cfwb.be

Enregistrement

02.577.98.60

Entreprise de Formation par le Travail (CISP Form'action)

F. Henny - 061.21.01.71
V Dupont - 061.27.50.86.

Gestion des bâtiments

061.27.51.35
melisa.annet@neufchateau.be

Hall Sportif des Tanneries (RCA)

0473.97.62.60
halldestanneries@neufchateau.be

Lavoir «Net Service»

061.48.08.79

Maison de repos Résidence Préfleuri (Chapitre XII)

061.48.08.02 - 061.48.08.07
anne.noel@prefleuri.eu

Marchés publics

061.27.51.48 - 061.27.50.93
delphine.defosse@neufchateau.be

Maison du Tourisme Cap Sûre-Anlier

061.21.80.05 - info@capsureanlier.be

Office du tourisme

0489.20.18.89
bureauinformation@neufchateau.be

Personnel

Catherine Dolpire
061.27.51.45
catherine.dolpire@neufchateau.be
Emma Vandendyck
061.27.50.89
emma.vandendyck@neufchateau.be

Plan de Cohésion Sociale (PCS)

0489.20.18.73
pcs@neufchateau.be

POLLEC

(Politique locale Energie Climat)

Coordinatrice eco-conseillère -
061.21.01.75
manon.verbeke@neufchateau.be

Centre culturel

Marie Hermant
marie.ccneufchateau@gmail.com
0477/34.32.82

Bibliothèque

Martin Dassy
061/278867
bibliotheque@neufchateau.be
Jean-François Lechat
061/275088 - bibliotheque.culture@neufchateau.be

Refuge animaux Arlon

063.22.17.54

Service finances

061.27.50.92

Service technique - Travaux

061.27.75.17 - 0495.50.57.74
samuel.collard@neufchateau.be
floriane.husson@neufchateau.be
linda.lamock@neufchateau.be

Urbanisme et logement

061.27.50.94
pascal.mayne@neufchateau.be
isabelle.capron@neufchateau.be
mireille.lentz@neufchateau.be

ÉDITO

Avec les premiers rayons de juin arrive la saison estivale qui va voir ressortir nos meubles de jardin, nos parasols, nos barbecues !

Les beaux jours vont aussi nous permettre de profiter des richesses de notre belle commune.

Oui, il fait bon vivre à Neufchâteau ! L'activité touristique va reprendre, que ce soit dans la Vallée du lac, au cœur de nos villages et dans nos belles forêts. Nous avons la chance de vivre dans une commune où il suffit de sortir de chez soi pour se sentir en vacances.

Pour accompagner vos sorties, un nouvel outil vient de voir le jour. Neufchâteau est fière de pouvoir lancer son application smartphone «Neufchâteau en Poche», désormais disponible sur Android et iOS. Vous y trouverez l'actualité communale, les informations locales utiles mais également toute une section «tourisme» dans laquelle vous retrouverez les lieux importants et intéressants du territoire chestrolais, une liste de randonnées et de balades à vélo, toutes téléchargeables en mode GPX (l'itinéraire s'affichera alors sur votre GPS).

Grâce à la géolocalisation, vous pourrez retrouver sur la carte, les commerces, les hébergements et les lieux touristiques proches.

Une option «citoyenne» vous permettra également de signaler des problèmes de voiries (nids de poule, dépôts sauvages...) découverts lors de vos balades, de les localiser sur la carte, d'en prendre peut-être une photo et de nous faire parvenir le tout. Une façon participative et proactive d'aider nos services à intervenir plus rapidement encore !

La participation citoyenne est un levier important que nous encourageons ! La première édition du budget participatif, a rencontré un réel intérêt auprès des associations communales. Nous vous avons détaillé les projets lauréats de cette année dans une précédente édition.

J'ai donc le plaisir de vous annoncer que le second appel à projet est officiellement relancé ! Pour cette année 80.000€ ont à nouveau été prévus ! Cette somme vous permettra de matérialiser un projet particulier qui enrichira votre village, votre quartier, votre quotidien et donc votre Commune. Toutes les informations pratiques se trouvent dans ce numéro.

Notre commune est belle, notre commune a du potentiel et, tous ensemble nous pouvons le révéler toujours plus ! Citoyens, à vos projets et déjà un bel été !

*François Huberty,
bourgmestre*



François Huberty
Bourgmestre

Rue du Palais de Justice 8
6840 Neufchâteau

0497.99.80.40
bourgmestre.huberty@neufchateau.be



Jacques Cheppe
1^{er} échevin

Route des Fagnes 1
6840 Petitvoir

0484.12.72.02
cheppejacques@gmail.com



Christian Grandjean
2^{ème} échevin

Route de Marnau 9
6840 Respelt

0477.98.42.85
grandjeanchristian1962@gmail.com



Micheline Louis
3^{ème} échevine

Rue René Sérésiat 22
6840 Warmifontaine

0475.80.51.06
micheline.louis@neufchateau.be



Mariline Clementz
4^{ème} échevine

Route de Bacôru, 22
6840 Tronquoy

061.27.51.32 • 0496.72.22.01
mariline.clementz@neufchateau.be



Joëlle Devalet
Présidente du CPAS

Le Routeu, 12
6840 Lahérie

0471.71.14.15
joelle.devalet@neufchateau.be



Neufchâteau, ville connectée se munît de nouveaux outils Neufchateau en poche, Application 3D et guide opérationnel

Neufchâteau en Poche

Afin de s'adapter aux nouveaux usages et pour être toujours plus proche de vous, la commune de Neufchâteau s'équipe d'une **application mobile** entièrement gratuite et simple d'utilisation. Disponible sur iOS et Android, **«Neufchâteau en poche»** se veut moderne, ergonomique mais surtout remplie d'informations pratiques et utiles aux Chestrolais(es), aux visiteurs d'un jour ou aux amoureux de notre belle commune. Vous pourrez y découvrir la liste de l'ensemble des services accessibles depuis votre smartphone :

- Les renseignements utiles sur les services communaux,
- L'agenda des manifestations de la Ville,
- Le calendrier de collecte des déchets,
- Les horaires des transports en commun,
- Les balades,
- L'annuaire des commerces, associations et HORECA
- Et bien d'autres choses encore !

L'application propose également aux utilisateurs de signaler des problèmes de voiries: nids de poules, dépôts sauvages, problème d'éclairage... Prévenez-nous directement grâce à l'application qui vous permet de géolocaliser le problème et même d'y joindre une photo.

Cet outil est un véritable lien numérique entre l'Administration communale et vous ! En quelques clics seulement, de façon intuitive et à tout moment de la journée, vous pourrez accéder à une multitude d'informations sur Neufchâteau.

«Neufchâteau en poche» se consulte également sur votre navigateur internet, sans installation, via neufchateau.enpoche.be. L'application est à retrouver en téléchargement gratuit sur iOS et Android, directement sur Google Play ou sur l'App Store.

Guide opérationnel

Le workshop créatif de 2019 organisé par la Ville avec l'aide de la société Quidam, a permis d'identifier quelques caractéristiques propres à Neufchâteau. Ce travail a été utile à la création du nouveau logo de la Ville et sa nouvelle identité avec ses 4 axes de positionnement : bouger, découvrir, goûter et respirer. La société Quidam devait également rendre un document permettant aux citoyens, aux commerçants, aux investisseurs, bref à tous les acteurs du développement local de comprendre la démarche en cours et la vision d'avenir que



les autorités communales souhaitent pour Neufchâteau afin que chacun amène sa pierre à l'édifice. Avec la réalisation de ce guide opérationnel, c'est désormais chose faite. En effet, celui-ci décrit le présent et surtout le futur de la construction de Neufchâteau : son centre-ville, son positionnement, les détails de sa nouvelle identité, sa future signalétique, l'image souhaitée de son commerce. Prochainement, vous pourrez en prendre également connaissance puisqu'il vous sera envoyé. N'hésitez pas à revenir vers l'ADL (info.adl@neufchateau.be) si vous avez des questions ou des remarques à ce sujet.

Application 3D

Plongez dans le Neufchâteau d'autrefois à la recherche du château. Cette application immersive vous permettra de découvrir une reconstitution complète des bâtiments, rues et places de Neufchâteau d'antan comme si vous y étiez. Ce parcours découverte vous est proposé au travers d'un jeu de piste en réalité augmentée. Vous y découvrirez, entre autres, l'auberge du Mouton Blanc, la chapelle Saint-Michel, la halle, la porte Saint-Roch, le moulin banal, l'étang du moulin, la tour Griffon, le bourg et bien d'autres encore. En pratique, quatre QR codes sont installés sur des plaques au début du mois de juin à quatre lieux historiques de la ville : la place Saint Michel, l'Hôtel de Ville, la chaussée de France et à la Tour Griffon. Il vous suffira de scanner les QR code pour faire un bond dans le passé. L'application a été développée en collaboration avec la société Quidam.

Cimetière nature

De nos jours, la biodiversité est mise à mal par les activités humaines. La destruction d'habitat, le réchauffement climatique, la sur-exploitation et bien d'autres facteurs conduisent à une forte diminution de la biodiversité dans nos régions.

Cette perte en biodiversité se constate partout, même sur le territoire de Neufchâteau. Pour palier à cette perte, la commune de Neufchâteau met en place divers projets, notamment dans le cadre des appels à projet BiodiverCité.

Dans le cadre de l'appel de 2022, la commune de Neufchâteau a décidé de faire du cimetière de Grandvoir un cimetière nature. Ainsi, un pré fleuri sera planté dans le cimetière. Ce pré sera composé de nombreuses plantes indigènes, très importantes pour les insectes et les petits mammifères.

Ces prés sont de plus en plus rares car régulièrement remplacés par des pelouses dites plus «propres». Le problème de ces pelouses est qu'elles ne montrent pas beaucoup d'intérêt pour la nature. Les insectes n'y trouvent pas grand-chose pour se nourrir et les petits mammifères ne peuvent y trouver refuge. Ces mêmes insectes et petits mammifères servent à nourrir d'autres animaux comme les oiseaux insectivores, les rapaces, les petits carnivores... En remplaçant un pré fleuri par une pelouse, c'est tout un florilège d'espèces qui s'en retrouve impacté. Ce type d'habitat naturel est parfois réduit à une petite zone



isolée dans un paysage hostile à certaines espèces. Ces espèces se retrouvent coincées dans ces petites zones, incapables de parcourir de longues distances, et finissent par disparaître par manque de brassage génétique. Il est donc important que ces habitats soient suffisamment nombreux et proches les uns des autres afin de constituer un maillage dans le paysage. On parle alors de maillage (ou trame) vert pour les habitats terrestres (forêts, pré fleuris, bocage...), de maillage bleu pour les habitats liés aux cours d'eau et de maillage noire pour les zones non éclairées durant la nuit. C'est donc dans l'optique de conserver notre belle nature que le cimetière de Grandvoir complètera le maillage vert de la commune en devenant «cimetière nature» et en accueillant un pré fleuri, indispensable à de nombreuses espèces.

Le petit mot de l'environnement

Janvier – février – mars: vos duo-bacs ont été contrôlés par les services IDELUX Environnement avant le passage du camion de la collecte, afin de vérifier la conformité du tri des déchets ménagers.

767 poubelles ménagères ont été contrôlées.

316 étaient correctement triées. (=41,2%)

276 présentaient des petites erreurs, restant acceptables et améliorables. (=36%)

175 conteneurs duo-bac ont été refusés à la collecte ! (=22,8%)

Trop souvent, les matières compostables sont mélangées dans la partie résiduelle de votre poubelle. Trop de matières résiduelles se retrouvent également par erreur dans la partie compostable.

Du verre et des PMC se retrouvent bien trop souvent dans

vos conteneurs, de même que des papier-cartons et des produits dangereux.

Petit rappel:

- Respectez les consignes du tri: les déchets recyclables vont dans le sac PMC et au RECYPARC, les déchets résiduels et organiques dans leurs compartiments,
- Sortez votre duo-bac entre 20h la veille et 7h le jour de la collecte,
- Déposez votre duo-bac en bordure de voirie, bien visible, devant votre habitation,
- Rentrez votre duo-bac après le passage de la collecte, il n'a rien à faire sur le trottoir durant toute la semaine !
- Evitez que les déchets gênent la circulation ou se dispersent sur la voie publique, (si nécessaire, nettoyez la voirie).

Poubelle publique ou poubelle ménagère: ne les confondez pas !

Face à la quantité de déchets ménagers constatés dans toutes les poubelles publiques de la commune, il nous paraît utile de rappeler un élément essentiel.

«Les poubelles publiques sont exclusivement destinées aux dépôts de petits déchets créés sur la voie publique» (par les promeneurs, personnes attendant le bus,...).

Les déchets ménagers y sont totalement interdits, ceux-ci devant être évacués via les conteneurs à puce duo-bac liés à chaque habitation.

Les équipes communales se chargent de les vider chaque jour et sont également actives le samedi et les jours fériés.

Malgré cette bonne organisation, trop souvent les poubelles

débordent... C'est dommage: cela nous procure le sentiment d'une commune malpropre !

Tout dépôt de déchets ménagers dans une poubelle publique est considéré comme une mauvaise gestion des déchets et poursuivi par la rédaction d'un procès-verbal.

Ensemble, agissons pour plus de propreté.

Service environnement – DEGEHET Valérie – Agent constatateur – Agent de Police Judiciaire

0495/73.47.65. – agentconstatateur.degehet@gmail.com

Aménagement du territoire AVIS D'ENQUÊTE PUBLIQUE

Conformément à l'article D.VIII.1 du Code du Développement territorial (CoDT), une enquête publique relative à la révision du schéma de développement du territoire est organisée sur l'ensemble du territoire wallon.

Le projet consiste en la révision du schéma de développement du territoire adopté par le Gouvernement wallon le 27 mai 1999.

L'autorité à l'initiative de la révision du schéma de développement du territoire et compétente pour réviser celui-ci est le Gouvernement wallon.

Un rapport sur les incidences environnementales a été rédigé. Le projet de schéma fait l'objet d'une procédure d'évaluation de l'impact sur l'environnement dans un contexte transfrontière.

DURÉE DE L'ENQUÊTE PUBLIQUE

La durée de l'enquête publique est de quarante-cinq jours. Elle est ouverte le 30 mai et clôturée le 14 juillet 2023.

SÉANCES DE PRÉSENTATION DU PROJET DE SCHÉMA

Des séances de présentation du projet de schéma de développement du territoire sont organisées au chef-lieu de chaque arrondissement administratif, heures et lieux suivants:

DATE	VILLE	HEURE	LIEU
Judi 01.06	Neufchâteau	18h	Salle du Conseil - Hôtel de Ville Grand'Place 1 – 6840 NEUFCHÂTEAU

D'autres dates sont prévues partout en Wallonie, rendez-vous sur le site de la Wallonie pour plus d'informations.

CONSULTATION DU DOSSIER

Le dossier soumis à enquête publique peut être consulté selon les modalités suivantes:

- au service Urbanisme: les jours ouvrables de 9h00 à 12h00 et de 13h30 à 16h00 (sauf les jeudis après-midi) et les mardis jusqu'à 20h00 (sur rendez-vous uniquement au 061/275 094 ou pascal.mayne@neufchateau.be),
- sur le site Internet du SPW Territoire (Département de l'Amé-

nagement du territoire et de l'Urbanisme du Service public de Wallonie) à l'adresse suivante: sdt.wallonie.be

EXPLICATIONS SUR LE PROJET DE SCHÉMA

Toute personne peut obtenir des explications relatives au schéma de développement du territoire auprès de la Direction du développement territorial, par téléphone, au 081/32 26 00 ou par mail à l'adresse enquetepublique.sdt@spw.wallonie.be

RÉCLAMATIONS ET OBSERVATIONS

Les réclamations et observations doivent être adressées au collège communal. Elles peuvent être écrites ou verbales.

1. Les réclamations et observations écrites peuvent être:

- envoyées :
 - par courrier ordinaire, daté et signé à peine de nullité, à l'adresse suivante: Grand 'Place, 1 à 6840 Neufchâteau
 - par télécopie, datée et signée à peine de nullité, au numéro: 061 / 275 099
 - par courrier électronique, daté et identifié à peine de nullité, à l'adresse suivante: commune@neufchateau.be
- remises à M. Pascal Mayné - CATU
Service Urbanisme
Grand 'Place, 3 (Maison Bourgeois - rez-de-chaussée)
6840 Neufchâteau

L'enveloppe, la télécopie ou le courrier électronique portera la mention «Révision du schéma de développement du territoire». Les réclamations et observations écrites doivent être envoyées ou remises avant la clôture de l'enquête ou le jour de la séance de clôture de l'enquête.

2. Les réclamations et observations verbales peuvent être recueillies:

- sur rendez-vous, avant la clôture de l'enquête, par sur rendez-vous, avant la clôture de l'enquête, par M. Pascal Mayné (061/275 094 – pascal.mayne@neufchateau.be),
- lors de la séance de clôture de l'enquête.

SÉANCE DE CLÔTURE DE L'ENQUÊTE PUBLIQUE

La séance de clôture de l'enquête publique aura lieu le 14 juillet 2023 à 11H00 à l'Hôtel de Ville (Grand 'Place, 1 à Neufchâteau – 1^{er} étage – Salle Brasseur)

Atelier de gravure sur vélos

Afin de lutter contre le vol, la commune de Neufchâteau vous propose de faire graver votre numéro national sur votre vélo afin de le rendre facilement identifiable. En cas de perte ou de vol, il sera plus facile à retrouver.

Quand: Le Mercredi **21 juin, de 14h à 17h**

Où ? **Grand'place de Neufchâteau**

La gravure est gratuite et ouverte à tout le monde.

Penser à prendre: votre vélo et votre carte d'identité.

Petite précision: la gravure ne se fait pas sur les cadres en carbone afin de ne pas les fragiliser.



Relance budget participatif 2023

Vous faites partie d'une association ou d'un collectif de 5 personnes au moins ?

Vous avez envie de réaliser un petit aménagement, un projet spécifique ou un événement pour améliorer le cadre de vie ou la qualité de vie dans votre village, votre quartier, votre rue ?

Alors cet appel est fait pour vous !

Depuis 2022, le Collège et le Conseil communal souhaitent associer davantage les citoyens à la prise de décision. Pour ce faire, une nouvelle édition du budget participatif est lancée !

De quoi s'agit-il ?

Le budget participatif est un processus de démocratie participative par lequel la Commune affecte une partie de son budget annuel à la réalisation de différents projets d'initiative citoyenne. Il donne une opportunité aux citoyen(ne)s domiciliés sur le territoire, que ce soit à titre individuel ou collectif, de prendre part à la vie politique.

Ce budget participatif se présente sous la forme d'un appel à projets. 80.000€ lui seront affectés annuellement, dès 2022.

Qui peut y répondre ?

Tout citoyen résidant sur la commune de Neufchâteau peut répondre à cet appel à projets.

Pour être éligibles, les projets seront introduits:

- Soit par un collectif de minimum 5 citoyens (comités de quartiers, associations de fait,...): les personnes seront domiciliées à des adresses différentes; le porteur de projet sera majeur - pour les mineurs, il sera fait mention du responsable légal.
- Soit par une association citoyenne dotée de la personnalité juridique (asbl).

Pour quels projets ?

Ce budget permettra de réaliser des petits projets d'investissements, d'aménagement, d'embellissement ou événementiels,... avec un plafond de 30.000€ par projet, excepté dérogation du Collège. Le but est de favoriser la participation citoyenne, en mobilisant les habitants volontaires dans des petits projets visant l'amélioration de leur cadre de vie et de la qualité de vie des habitants, la cohésion sociale, l'intergénérationnel et le mieux-vivre ensemble au sein d'une rue, d'un quartier ou d'un village. Les travaux seront réalisés par les collectifs citoyens, les associations et/ou la Commune.

Selon quels critères ?

- Les projets se situeront exclusivement sur le territoire communal.
- Ils doivent présenter un intérêt collectif indéniable et un caractère durable.
- Ils se feront sur domaine public (une parcelle communale, un terrain sur lequel la Commune dispose d'un droit ou une parcelle appartenant à une association reconnue).
- Ils seront accompagnés d'un budget détaillé réaliste.
- Ils seront techniquement, juridiquement et économiquement réalisables – et faciles d'entretien.
- Ils auront un impact positif et favoriseront la mobilisation citoyenne.

Dans quels délais ?

- L'information sur cet appel sera diffusée via les réseaux sociaux de la Ville, ainsi que sur son site internet.
- Dépôt des dossiers pour le 31 août 2023.
- Analyse de la recevabilité des projets par le Collège.
- Sélection des projets par la Commission Locale de Développement Rural (représentative de la population) novembre 2023.
- Réalisation du projet dans les 24 mois après la validation de la sélection des projets par le Collège.

Modalités pour l'obtention d'un passeport

Vous partez bientôt en vacances et vous vous posez des questions concernant l'obtention d'un passeport ? Cet article est fait pour vous !

Nous vous avons préparé une liste des éléments importants à connaître:

- Tout d'abord, rendez-vous au guichet communal du service population & état-civil durant les heures d'ouvertures (voir www.neufchateau.be), muni d'une photo récente de moins de 6 mois et de votre carte d'identité. Il est vivement recommandé d'aller chez un photographe afin d'éviter les photos non conformes.
- Si vous êtes déjà en possession d'un passeport périmé ou arrivant à échéance, il faudra le ramener afin que nous puissions l'envoyer à la destruction.
- Chaque citoyen doit venir personnellement faire la demande de son passeport. La signature est obligatoire à partir de 6 ans. La prise d'empreintes est, quant à elle, exigée à partir de 12 ans.

- Le coût s'élève à 85€ pour les plus de 18 ans et à 40€ pour les mineurs.
- En procédure normale, votre passeport arrivera à l'administration communale dans les 5 jours ouvrables qui suivent la demande. Si vous avez communiqué un numéro de GSM ou une adresse e-mail au moment de votre demande, vous recevrez un sms ou un mail lorsque votre passeport sera disponible.
- Si vous êtes dans l'incapacité de venir réceptionner votre passeport vous-mêmes, il suffit de donner à votre personne de confiance une procuration signée que vous pourrez demander au préalable au guichet communal.

Vous avez un doute concernant la nécessité d'un passeport pour votre destination ? Vous pouvez vous renseigner sur le site www.diplomatie.be.

Petit rappel, si votre enfant mineur sort du territoire belge sans un de ses parents, il faudra faire une autorisation de quitter le territoire dans votre Administration Communale.

Aperçu des travaux dans la commune

Le Crucifix de Cousteumont, jusqu'à présent laissé à son sort, a été restauré. Le Christ a été réalisé en acier avec une découpe plasma à main levée. Merci à Patrick Giboux pour cette belle réalisation. Les travaux de maçonnerie ont été menés par Jean-Yves Gofflot. Merci à tous les intervenants sur ce chantier.



Un nouveau terrain multisport verra bientôt le jour à Tournay. Ce lundi 15 mai, les habitants se sont rassemblés afin de prendre connaissance du projet et poser leurs questions. Les travaux devraient commencer dans l'année.

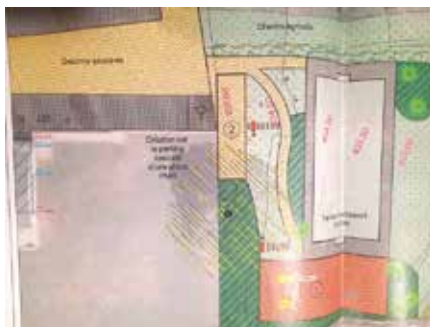

Environ 40 mètres de palissades ont été placés au cimetière de Neufchâteau. Ce mur de bois vient joliment séparer le cimetière des riverains pour assurer une meilleure intimité pour tous.



À la rue Chantenieule, à Longlier, les filets d'eau ont été prolongés de 60 mètres environ. Ce chantier va favoriser l'évacuation des eaux de pluie, un confort en plus pour les habitants de la rue.



Tom et Lily, deux personnages en plastique, trouveront bientôt leur place près de nos écoles. Ils ont été réceptionnés au cours du mois d'avril par le service travaux et devraient rapidement être placés. Ils ont pour but de renforcer la sécurité autour des écoles et y sensibiliser les usagers de la route.



Le Baroudeur

La famille du Tchesté s'agrandit ! Lorsque son papa, Alain Thillen a proposé à Clément, adepte des voyages à travers le monde, de le rejoindre avec sa belle-mère, Nathalie dans une nouvelle aventure familiale à l'occasion de l'ouverture de la brasserie-restaurant «Le Tchesté», il était en Australie et est rentré sans la moindre hésitation mais avec une seule condition: maximum trois mois avant de repartir barouder. 4 ans plus tard, son principal voyage a consisté à découvrir ce nouveau métier dans l'HoReCa. Aujourd'hui, une nouvelle page s'écrit avec l'ouverture de son établissement: *Le Baroudeur* naturellement.

Le Baroudeur est un bar aux multiples facettes. C'est l'endroit idéal pour se retrouver entre amis ou en famille, où l'on peut boire une boisson chaude et gourmande, profiter de la terrasse autour d'un bon rafraîchissement et découvrir de délicieuses bières locales et cocktails maison en toute tranquillité dans un cadre moderne mais chaleureux. Le midi, goûtez à notre petite restauration de 11h30 à 14h30. Au menu: du rapide, du sain et de l'accessible. L'après-midi, laissez-vous tenter par un délicieux dessert fait maison. Enfin, le soir, place à une ambiance musicale sous nos lumières tamisées. Tout cela dans une décoration autour du monde du cyclisme. En effet, *Le Baroudeur* est aussi un lieu qui parlera à tous les amoureux



de la pédale qui souhaitent partager leur passion, que ce soit avant, pendant ou après une randonnée.

Bref, dans cet établissement, vous serez accueillis de la même manière que si vous étiez chez la famille Thillen, ils seront authentiques et vrais avec vous.

Adresse: Rue Lucien Burnotte, 5/7 à 6840 Neufchâteau

Horaires: Du mardi 15.00 au dimanche 15.00

Contact:

Téléphone: 0478/05.90.72 ou 061/61.45.21

Site Internet: contact@lebaroudeur.coffee

📍 Le Baroudeur Coffee - 🌐 [lebaroudeur.coffee](https://www.lebaroudeur.coffee)

Bulle de douceur by Laurence – Massage pour bébé

Laurence a été puéricultrice pendant 23 ans. Les enfants, elle les connaît donc bien. Après les avoir gardés, elle vous propose désormais de leur apporter du bien-être ou de soulager leurs maux. En effet, après une formation à Liège en massage bébé et en réflexologie à Luxembourg, elle vous offre ses services à plusieurs endroits. D'abord au centre Kynesis de la vallée du lac, chez elle, dans une salle aménagée ou carrément à domicile si cela vous convient davantage.

Ses soins sont adaptés dès la 6^{ème} semaine du nourrisson et jusqu'à l'adolescence pour la réflexologie plantaire. Les massages agissent principalement sur le bien-être des bébés. Quant à la réflexologie, elle permet notamment d'améliorer la situation de bébés souffrant de reflux, de coliques, de constipation et aide à l'endormissement ou pour arrêter de sucer son pouce.

Une séance de ± une heure coûte 40€. Afin d'offrir un cadeau différent à de nouveaux parents, Laurence a mis en place un système de bons cadeaux. Elle organise également des ateliers où elle transmet les bases de ses compétences afin de reproduire ses gestes.

Prochainement, elle se formera à la maîtrise d'un massage japonais appelé Do-In qui est adapté pour les enfants à partir de 2 ans et qui est une forme de yoga où on se détresse en s'automassant.



Contact: Sur RDV

Téléphone: 0474/68.14.68

E-mail: laurence.meister@yahoo.fr

📍 Bulle de Douceur by Laurence

Avis de recrutement

SECRETAIRE (B1)- CONTRACTUEL A TEMPS PLEIN OU TEMPS PARTIEL (m/f).

Le Conseil d'Administration de l'Association Chapitre XII procédera prochainement au recrutement et à la constitution d'une réserve de recrutement d'un(e) secrétaire à temps plein ou à temps partiel à durée indéterminée.

PROFIL DE FONCTION:

Finalités

Au sein de la MR/MRS Résidence Préfleuri de l'Association chapitre XII, le(a) candidat(e) est placé(e) sous l'autorité du Directeur. Son activité consiste en des tâches de secrétariat, d'encodages divers et suivi des commandes.

Missions principales

- Assurer l'accueil physique des résidents et des visiteurs de la Résidence;
- Répondre au téléphone (déviation des appels de l'accueil);
- Trier et distribuer le courrier;
- Rédiger divers courriers, conventions,...;
- Rédiger et envoyer des bons de commande conformément aux conditions des marchés publics;
- Gérer les stocks de fournitures de bureau
- Rédiger les procès-verbaux de diverses réunions et les classer;
- Assurer diverses tâches administratives en lien avec les différents services de la maison.

Compétences principales

Le(a) candidat(e) devra être capable notamment:

Savoir-être:

- faire preuve d'autonomie, de rigueur, de motivation, de dynamisme et de discrétion;
- faire preuve de qualités humaines et relationnelles en particulier avec les personnes âgées, les familles et les visiteurs

Savoir-faire:

- Capacité de travailler seule et en équipe;
- Capacité de rédiger des courriers et des documents dans un français correct et sans erreur orthographique
- Capacité à assurer le suivi des informations;
- Capacité de discerner les missions urgentes.

Candidatures.

Sous peine de nullité, la lettre de motivation, COMPORTANT LA SIGNATURE MANUSCRITE, accompagnée des pièces ci-après:

- curriculum vitae
- extrait de casier judiciaire avec mention de nationalité modèle 1 datant de moins de trois mois)
- copie du diplôme requis

seront adressés **UNIQUEMENT** par lettre recommandée ou par remise en mains propres contre accusé de réception et devra parvenir pour le **14 juin 2023 à 11h00 au plus tard, à Monsieur le Président de l'Association Chapitre XII**, rue du Marché 6, 6840 NEUFCHATEAU.

VILLE DE NEUFCHÂTEAU MET À DISPOSITION UN SERVICE DE VOITURE PARTAGÉ

LE SERVICE DE CAMBIO OFFRE UNE EXCELLENTE ALTERNATIVE POUR CEUX QUI ROULENT PEU OU N'ONT BESOIN D'UNE VOITURE QUE DE TEMPS À AUTRES



DISPONIBLE 24H/24 ET 7J/7



L'ENTRETIEN EST COMPRIS DANS LE PRIX



CARBURANT COMPRIS



PLUS JAMAIS DE NETTOYAGE



ASSURANCE COMPRIS



PLUS DE PROBLÈMES DE STATIONNEMENT

Les stages de l'accueil extrascolaire, entre plaisir, découverte et originalité

Pour les vacances de printemps, l'accueil extrascolaire de Neufchateau avait organisé deux stages, un par semaine de congé. Du 2 au 5 mai, nos petites têtes blondes ont pu se confronter aux «Olympiades en folie». Entre défis, coopérations et challenge, les enfants ont pu mettre leurs capacités à l'épreuve et s'amuser en apprenant.

La deuxième semaine, les arts étaient à l'honneur. Les petits inscrits ont appris plusieurs techniques artistiques comme la peinture, le dessin, le bricolage, le collage de papier... Ils ont même pu réaliser une jardinière en utilisant que des produits de récupération pour les sensibiliser à l'écologie.

Le but de l'accueil extrascolaire est de permettre à nos enfants d'apprendre tout en s'amusant et en se faisant de nouveaux amis. Nous pouvons d'ailleurs d'ores et déjà vous présenter les cinq stages qui seront proposés pour les vacances d'été.



Pour la deuxième semaine, défis, enquêtes et énigmes seront au programme de ce stage «Mission Impossible». Il se déroulera du 31 juillet au 4 août à Tronquoy. Les enfants pourront également profiter d'une excursion escape game le vendredi.

Nous quitterons la terre lors de la troisième semaine. Intitulée «Hello Houston... Nous embarquons», ce stage a pour but de rendre vos enfants incollables sur les planètes, les astronautes ou les étoiles. Le 7 août, il n'y aura pas de journée de stage, le stage aura lieu du 8 au 11 août à Petitvoir.

Vous sentez sous vos doigts, vous qui lisez cet article, la texture et la douceur du papier ? C'est effectivement cette matière qui sera à l'honneur de la quatrième semaine de stage, du 14 au 18 août à Longlier. Bricolages, collages, dessins, pliages... la seule limite des enfants sera leur créativité !

Pour la cinquième et dernière semaine de stage, nous allons nous rafraîchir un peu. Partons avec nos Chestrolais en culottes courtes à la découverte de l'eau dans tous ses états. Entre petites expériences et jeux d'eau, les enfants pourront découvrir et s'amuser autour de ce liquide si important pour la vie sur terre. Une excursion est également prévue le vendredi. Le stage se déroulera du 21 au 25 août au Moulin Klepper.



Cinq stages autour de cinq thèmes

La première semaine, du 24 au 28 juillet 2023, les enfants pourront comparer leur vie à celle de leurs grands-parents quand ils avaient le même âge grâce à la thématique «La vie d'hier et d'aujourd'hui». Une excursion est également prévue le vendredi. Le stage aura lieu à Namoussart.

Infos pratiques

Pour toute information ou inscription, vous pouvez contacter VALENTINE TOMASI par mail (de préférence) à l'adresse extrascolaire@neufchateau.be ou par téléphone au 0474/24.27.68.

Les tarifs sont de 8,05€ la journée et de 6,90€ à partir du deuxième enfant. Une réduction de 3,5€ vous est proposée si l'inscription vaut pour la semaine entière.

Attention, le nombre de places est limité. Les inscriptions sont ouvertes jusqu'au 30 juin maximum.



Engager des jeunes durant l'été Opération Eté solidaire

Visant à sensibiliser les jeunes à la solidarité, l'opération «Été solidaire» leur permet de réaliser des travaux d'utilité publique et de rendre des services à la population, pendant les vacances d'été, en étant engagés par les communes contre rétribution.

Les objectifs sont multiples:

- inciter les jeunes à améliorer, embellir et valoriser leur quartier et leur environnement, sur le territoire de la commune ;
- promouvoir ou renforcer leur solidarité vis-à-vis des personnes défavorisées ou en difficulté et favoriser les liens intergénérationnels, particulièrement avec les personnes âgées ;
- permettre aux jeunes d'effectuer ou de découvrir un travail valorisant.

La subvention du SPW est de 7 euros par heure de travail prestée avec un maximum de 7 heures par jour sur un minimum de 10 jours.

À Neufchâteau, l'été solidaire aura lieu du **1^{er} au 15 août**. Quatre jeunes pourront y participer dont deux seront issus d'un contexte social moyen. Le travail sera principalement axé sur nos aînés avec de nombreuses activités en lien avec la résidence Pré Fleuri.

OPÉRATION ÉTÉ SOLIDAIRE 2023

TU ES JEUNE, DYNAMIQUE ET MOTIVÉ ?
TU AIMES TRAVAILLER SUR LE TERRAIN ?
VOUS AVEZ LA FIBRE SOCIALE ET ÊTES SENSIBLE À NOS AÎNÉS ?

LE PLAN DE COHÉSION SOCIALE DE NEUFCHÂTEAU RECRUTE QUATRE ÉTUDIANTS DU 1^{ER} AU 15 AOÛT
DANS LE CADRE DE L'OPÉRATION «ÉTÉ SOLIDAIRE»

L'OBJECTIF DE CETTE DÉMARCHÉ EST DE SENSIBILISER LES ÉTUDIANTS À LA SOLIDARITÉ PAR LE BIAIS
DE TRAVAUX D'INTÉRÊT PUBLIC. LES ACTIVITÉS SE DÉROULERONT AVEC LA RÉSIDENCE PRÉ FLEURI.

POUR POSTULER : ENVOYER VOTRE CV ET LETTRE DE MOTIVATION À L'ADRESSE :
PCS@NEUFCHATEAU.BE



Logo of the Commune de Neufchâteau and the Plan de Cohésion Sociale.

Commune de Neufchâteau

Accueil d'été
Du 24 Juillet au 25 Août

Semaine 1 (du 24 au 28 Juillet)
Namoussart
«La vie d'hier et d'aujourd'hui»
Excursion le vendredi

Semaine 2 (du 31 Juillet au 04 Août)
Tronquoy
«Mission (IM)possible»
Excursion le Vendredi

Semaine 3 (du 8 au 11 Août)
Férial 7/08
Petitvoir
«Hello Houston...nous embarquons»

Semaine 4 (du 14 au 18 Août)
Férial 15/08
Longlier
«Le papier sous toutes ses formes»

Semaine 5 (du 21 au 25 Août)
Moulin Klepper
«Au fil de l'eau»
Excursion le Vendredi

Inscriptions et renseignements uniquement par mail jusqu'au 30 Juin
extrascolaire@neufchateau.be

La vie d'hier et d'aujourd'hui

A Namoussart
du
24 Juillet au 28 Juillet

8,05 €/journée
6,9 € à partir
du 2^{ème} enfant
3,5€ de réduction pour
la semaine entière

Excursion prévue
Inscriptions et renseignements:
Valentine Tomasi
De préférence par mail
extrascolaire@neufchateau.be
0474/24.27.68

Dis papy,
comment c'était
quand tu étais petit?

Date limite d'inscription : 30 Juin

L'accueil extrascolaire se forme en immersion

Ce 29 avril, les accueillantes extrascolaire de la commune se sont rendues à Wavre pour une excursion particulière. Elles ont en effet visité la maison des géants, qui vous fait voir le monde comme si vous faisiez la taille d'un enfant. Elles étaient 16 à avoir fait le déplacement jusque dans le Brabant Wallon. Cette visite leur a permis de visiter les différentes pièces de la maison et de les voir à travers les yeux d'un jeune enfant. Cette démarche avait pour but de pouvoir se rendre compte des dangers, mais également des astuces pour limiter les risques d'accidents domestiques. C'est la première fois que les accueillantes se sont réunies pour une excursion hors des heures de travail. L'expérience ayant été très enrichissante, les accueillantes ont déjà prévu de remettre ça, à un autre endroit.



Permis de conduire

Le Plan de cohésion sociale de Neufchâteau et l'Asbl Réso vous propose de participer à une formation au permis de conduire.

Celle-ci débiterait à partir du **28 août** (sous réserve de modification) pendant 8 journées au Moulin Klepper.

Ce module de 60h est destiné à toute personne qui éprouve des difficultés d'apprentissage liées à un faible niveau de scolarisation ou à l'absence de méthode d'apprentissage et/ou de mémorisation.

Un examen spécifique sera organisé mi-septembre à Arlon.

Réserve d'inscriptions au pcs@neufchateau.be ou 0489/20.18.73



Une 2ème paire de progressifs solaires offerte

à l'achat d'une paire de progressifs blancs antireflets
Hi-Vision Longlife! Action jusqu'au 31 juillet



visioptic

Béatrice Louis - 061 27.75.38
Rue F. Roosevelt 27, - 6840 Neufchâteau

BIBLIOTHÈQUE

Espace 29 - Avenue de la Victoire, 25 - 6840 Neufchâteau

Martin Dassy - bibliotheque@neufchateau.be

Jean-François Lechat - bibliotheque.culture@neufchateau.be

Tél.: 061.27.88.67 • Horaires: du mardi au vendredi de 13h à 18h et le samedi de 9h à 13h

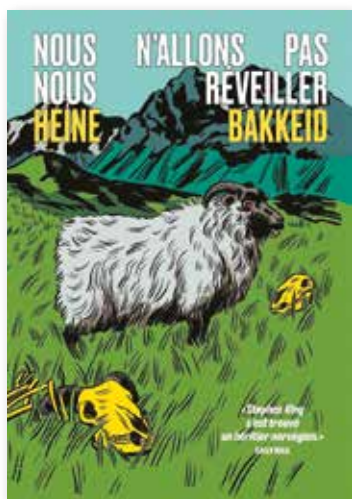

LIVRE DU MOIS

«Nous n'allons pas nous réveiller»

de Heine Bakkeid

L'ex-flic Thorkild Aske est de retour à Stavanger, sur le droit chemin de la réinsertion professionnelle. Sa consommation de médicaments est sous contrôle, un brillant avenir de fabricant de chandelles se profile à l'horizon.

Mais c'est sans compter cette urgence qui l'envoie en Islande avec sa sœur Liz. Après vingt-cinq ans, il revoit son père, Úlfur, un vétéran de la lutte environnementale, qui vient d'être écroué pour meurtre.

Dans des paysages arides plongés dans la grisaille, la visite familiale ne tarde pas à prendre un tour mouvementé...

BANDE DESSINÉE DU MOIS

«L'été du Vertige» d'Adlynn Fischer

Louise, ado en rupture d'autorité et d'identité, et sa petite sœur Marion passent quelques jours seules à la maison, dans leur trop calme lotissement de banlieue. La fête organisée le premier soir se prolonge, le groupe d'ados invités par Louise s'installe et prend possession de la maison. Parmi les ados il y a Aurora, arrivée d'on ne sait où et que personne ne connaît. Cette personnalité aussi charismatique que borderline, fracassée par la vie, entraînera Louise loin, très loin de sa vie d'adolescente de banlieue – jusqu'au vertige.

Entre rite de passage, rage et fragilités adolescentes, conduites à risque et pé-

tage de plomb collectif, la vie de Louise va basculer, sous le regard de la jeune Marion, témoin impuissant des événements. L'été du vertige est un bel album sur la recherche de soi, sur une bande de jeunes relevant des défis et sur une mystérieuse fille qui vient s'inviter dans leur groupe et les pousse à oser pour vivre de manière à la fois dangereuse mais aussi attirante.

Adlynn Fischer est née en 1995. Formée à l'ESA Saint-Luc (Bruxelles), elle est également titulaire d'un master en littérature. Elle a publié de nombreux fanzines. L'été du vertige est sa première bande dessinée.



Matinée Jeux de société pour les Aînés

En partenariat avec le Conseil Consultatif Communal des Aînés de Neufchâteau
Un jeudi tous les quinze jours à 10h à la Bibliothèque

Prochaines matinées: **les jeudis 8, 22 & 29 juin 2023.**

Les jeux proposés sont principalement basés sur la mémoire, la logique, la réflexion et la concentration.

Ambiance ludique et conviviale



Ciné-Club du Moulin Klepper: «A l'abordage»

de Guillaume Brac

le 15/06/2023 à 20h au Moulin Klepper

Paris, un soir au mois d'août. Un garçon rencontre une fille. Ils ont le même âge, mais n'appartiennent pas au même monde.

Par surprise. Il embarque son ami Chérif, parce qu'à deux c'est plus drôle. Et comme ils n'ont pas de voiture, ils font le voyage avec Edouard.

Félix travaille, Alma part en vacances le lendemain. Qu'à cela ne tienne. Félix décide de rejoindre Alma à l'autre bout de la France.

Evidemment, rien ne se passe comme prévu. Peut-il en être autrement quand on prend ses rêves pour la réalité ?

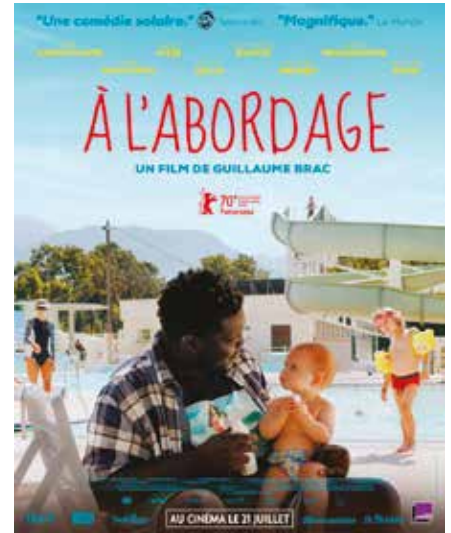

Exposition: «Il y a un lapin dans ma tasse de thé»

Durant tout le mois de mai, dans le cadre de la promotion de la citoyenneté et de l'interculturalité, la bibliothèque accueillera dans ses locaux l'exposition «Il y a un lapin dans ma tasse de thé» de la Bibliothèque Provinciale.

Qu'y a-t-il de commun entre un abricot, un baldaquin, un divan ou une girafe ?

Leur(s) origine(s) arabe(s) ! On estime qu'il y a deux fois plus de mots français d'origine arabe que d'origine gauloise. Tous les domaines du savoir sont touchés par ce métissage linguistique: les mots voyagent, se rencontrent, s'enrichissent...

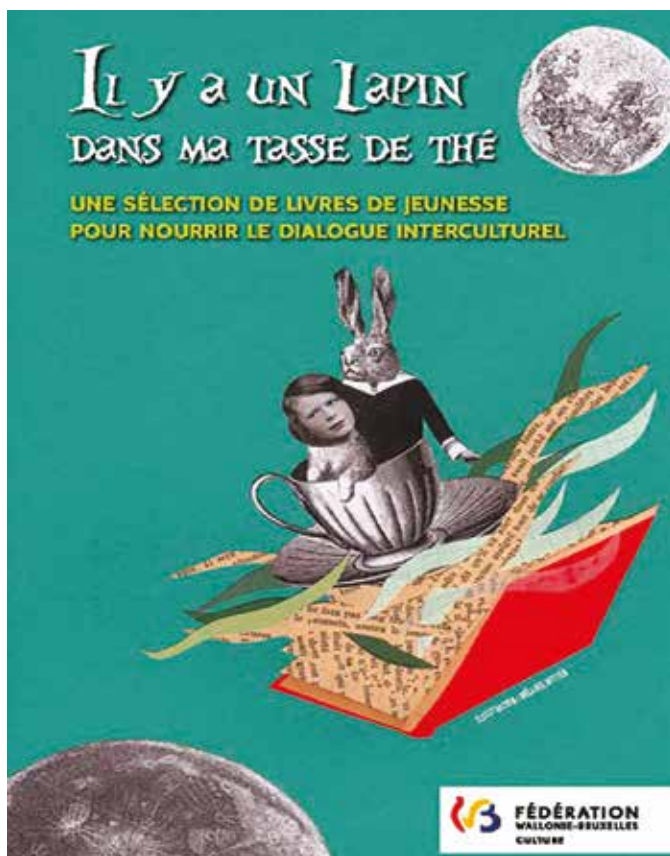

Grainothèque

Une grainothèque, c'est la possibilité d'obtenir ou d'échanger gratuitement des graines saines adaptées à vos sols. Le principe est simple:

- Vous glissez des graines reproductibles issues de votre jardin dans un sachet,
- Vous venez à la bibliothèque emprunter un livre sur les graines,
- Vous déposez vos sachets et ensuite prenez d'autres graines disponibles,
- De retour chez vous, il n'y a plus qu'à semer et planter !

Bleu Citron

Boutique pour Elle et Lui



À la recherche d'un cadeau pour la

fête des pères de ce dimanche 11 juin ?

Un tee-shirt - Une chemise - Une ceinture - Un polo -
Un bermuda - Des chaussettes - ...

RUE FRANKLIN ROOSEVELT 21 à NEUFCHATEAU

Fêtes de la Musique à Neufchâteau: 23, 24 et 25 juin 2023

La Fête de la musique a lieu à travers le monde **le 21 juin**, date qui coïncide le plus souvent avec le premier jour de l'été dans l'hémisphère nord. Elle est actuellement célébrée dans une centaine de pays. Divers festivals de musique locaux qui se déroulaient ce jour de solstice participent aujourd'hui à cette fête populaire.

Retrouvez tout le programme des fêtes de la musique:
Vendredi 23 juin 2023 à Petitvoir et à la brasserie-restaurant Le Couillon
Samedi 24 juin 2023 sur le Parking du Hall des Tanneries
Dimanche 25 juin 2023 à Tournay et Grandvoir



Un nouveau site pour le centre culturel

Le Centre Culturel de Neufchâteau se dote d'un tout nouveau site pop et vitaminé sur lequel vous pourrez suivre toute la programmation et y effectuer vos réservations (les réservations par mail et téléphone étant bien évidemment toujours possibles).

N'hésitez pas à aller y faire un tour et nous dire ce que vous en pensez ! Pour l'heure, ce sont les Fêtes de la Musique qui sont à l'honneur !

Pour toutes les infos sur la culture dans notre commune et plus encore, rendez-vous donc sur l'adresse www.ccneufchateau.be



Office du Tourisme de Neufchâteau

WANTED SUPER ETUDIANT

2023 | WEEKENDS ET CONGÉS SCOLAIRES

Tu as min. **18 ans**, de bonnes notions de **néerlandais** et/ou **anglais**, tu connais la **région de Neufchâteau** et ce qu'elle a à offrir au niveau touristique, tu as le **sens du contact** et aime répondre aux questions en tout genre?

OFFICE DU TOURISME NEUFCHÂTEAU

ENVOIE TON CV & LETTRE DE MOTIVATION:
bureauinformation@neufchateau.be
0489/20.18.89

Neufchateau la sportive

Dans la continuité de 2022, la Vallée du Lac à Neufchâteau va vivre de grands moments en 2023 !

Pour rappel, deux opérateurs différents gèrent le sport chestrolais en Vallée du Lac. L'ASBL Centre du lac est administrée par les deux propriétaires que sont la Fédération Wallonie-Bruxelles et la Commune de Neufchâteau alors que la Régie Communal Autonome, comme son nom le précise, est gérée par un Conseil d'Administration autonome issu d'élus communaux chestrolais.

A ces deux structures vient s'ajouter le centre sportif ADEPS qui, lui est indépendant de la Ville de Neufchâteau et propose à ses utilisateurs, des activités en internat ou externat. Ces 3 opérateurs ont pour vocation d'animer sportivement la Vallée en proposant des programmes variés à destination des clubs ou des sportifs amateurs jeunes et moins jeunes de la région.

Il n'est évidemment pas question de compétition ou de concurrence déloyale entre elles. C'est pour cette raison qu'un groupe de travail va être mis en place. Il réunira les directions des 3 centres ainsi que le coordinateur sportif fraîchement engagé par le Centre du lac et la RCA pour établir des programmes respectueux de chacun.

Clément Jourdan vient en effet de reprendre l'animation sportive des deux structures chestrolaises avec pour objectif de dynamiser sportivement la Vallée et son programme annuel. Il vient épauler Sophie Jacqmin au Hall des Tanneries (RCA) et Séverine Paul à l'ASBL «Centre du Lac». Clément nous vient de Libramont et travaillait à La Roche dans le développement du centre sportif de la Ville. C'est donc en terrain connu qu'il dépose ses valises avec, à l'intérieur des projets et des idées à foison !

Voici déjà quelques animations mises en place:

- 5 stages durant les vacances de printemps (100% girly, psychomotricité, fun aventures...),
- 6 stages d'été (Les petits aventuriers, Koh-Lanta, aventure...) dont 5 en inclusion!,
- sorties marche nordique,
- soirées sportives (fitness, VTT, course à pied),
- organisation de tournois (beach-volley, 3 raquettes),
- programmation de «journées fun» (une journée à la mer, une journée à X-Trem Fun Park...),
- découverte de nouveaux sports tel que le Pickleball,
- activités extra-scolaires les mercredis après-midi,
- activité séniors en journée.

Clément dispose d'un formidable outil de travail avec des installations de grande qualité, dans un cadre idyllique. Le développement n'est par ailleurs pas terminé puisque la Ville annonce la création d'un paddle pour les amateurs de tennis, d'une zone dévolue aux rollers ainsi qu'un parcours santé dernier cri. Un tout nouveau mini-golf viendra compléter l'offre sportive; au sein d'un réaménagement complet des espaces, des parkings et des liaisons.



Pour voir aboutir ces beaux projets, plusieurs dossiers ont été introduits auprès du pouvoir subsidant et ceux-ci suivent leur parcours.

Parmi ces dossiers, celui de la rénovation de la piscine suit son cours. Une très grosse attente de la population témoigne de la nécessité de le voir aboutir rapidement même si les clés ne sont plus dans les mains du politique chestrolais.

Pour rappel, le dossier porte sur la rénovation de la cuve, des vestiaires, des chaudières, des sanitaires, de la zone de stockage du chlore et de l'éclairage du bâtiment pour une estimation de plus de 2,3 millions d'euros.

Au terme des travaux, le Centre du Lac, installé depuis 1980, aura retrouvé une nouvelle jeunesse pour le bonheur de ses utilisateurs.

L'été sera chaud dans la Vallée avec, comme chaque année, la location des pédalos, kayaks, stand up paddles et canoës, la zone de baignade délimitée par le ponton flottant et avec l'installation de l'Aqua Park (structure gonflable) dont la Régie communale autonome a fait l'achat cette année et qui a rencontré un vrai succès durant l'été 22. La reprise de ces activités est prévue dès les vacances de printemps.

L'équipe d'animation réfléchit actuellement à un gros événement estival.

La Commune de Neufchâteau soutient le développement de la Vallée et reste le principal partenaire dans les projets d'équipement de la Vallée. Le Master plan présenté en janvier par le Bourgmestre François Huberty présentait les gros projets qui compléteront l'offre sportive: 2 terrains de padle,





un terrain de basket 3 contre 3, une aire barbecue, un skate park, un parcours santé, un street workout, un nouveau mini-golf ainsi qu'une zone de parking supplémentaire et une terrasse panoramique au Hall des Tanneries viendront s'implanter pour le bonheur des touristes et des sportifs. La Vallée du Lac de Neufchâteau sera définitivement l'endroit idéal dans la région pour se détendre, pratiquer son sport favori ou tout simplement, passer du bon temps en famille ou entre amis. L'été approche, n'hésitez pas à venir découvrir notre magnifique joyaux !!!



Assistez au Mémorial Van Damme en groupe

La commune de Neufchâteau va organiser un car à destination du Mémorial Van Damme au mois de septembre. Au total, 50 places seront disponibles pour aller assister aux compétitions. Les informations pratiques (prix, dates, horaires, réservations...) arriveront dans les semaines à venir.

Le week-end des 10 et 11 juin aura lieu le tournoi de football communal de Neufchâteau. Il aura lieu sur les terrains de Namoussart les samedi et dimanche après-midi.

13-14-15-16 JUILLET 2023
VALLÉE DU LAC DE NEUFCHÂTEAU (TERRAIN FOOT)

JEUDI 13 - BEACH VOLLEY ENTREPRISE
VENDREDI 14 - APERO CHESTROLAIS
SAMEDI 15 - TOURNOI BEACH VOLLEY & BEACH TENNIS
DIMANCHE 16 - TOURNOI BASKET BEACH & MÖLKKV BEACH

VREA
f SUMMER CHESTI'BEACH
valley club La Vierge

NEUFCHÂTEAU
VREA
CHAMPIONNAT DE FRANCE
DECATHLON

TOURNOI 3 RAQUETTES
VENDREDI 16 JUIN 2023

Lieu: HALL DES TANNERIES
Début à 19h30

Bar & Restauration sur place
Douche sur place
DJ durant la soirée
Matériel en prêt si besoin
!! Nombre de places limité !!

20€/équipe de 2

INFOS & INSCRIPTIONS:
JOURDAN Clément
0499/10.28.64
coordinateursportifneufchateau@gmail.com

UN PEU DE TOUT, UN PEU DE VOUS

SAMEDI 24 JUIN - FORMATION

Plaisir de se déplacer en vélo

Le Gracq vous propose une formation de 3 heures pour vous apprendre à vous sentir plus à l'aise sur la route. Elle se déroule en petits groupes de 10 personnes.

Déroulement de la formation: Rapports théoriques et exercices pratiques hors circulation.

Ensuite, promenade en groupe dans la circulation. Encadré par deux formateurs du Gracq.

Le tout en mode relax et familial, avec un vélo en état de rouler et réglementaire !

Quand: le samedi 24 juin, de 14h à 17h

Où: Place du château n°3 (école St-Michel)

Inscriptions: velotrafic@gracq.com ou 02 50 26 130

Renseignements: neufchateau@gracq.com ou 0499/39 02 69

Formation ouverte à toute personne à partir de 14 ans.

Pour en savoir plus et toute question, n'hésitez pas à demander les renseignements !

Gracq: Groupe de Recherche et d'Action des Cyclistes au Quotidien



Appel aux agriculteurs de Neufchâteau: gestion par fauche ou pâturage de terrains en réserve naturelle.

Un projet européen LIFE «Connexions» est actuellement en cours de réalisation en Wallonie (www.life-connexions.eu). Son objectif: à partir de terrains abandonnés, recréer des prairies maigres de fauche et des pelouses pâturées riches en biodiversité. Les projets LIFE sont cofinancés par la Commission européenne pour protéger l'environnement et conserver la nature à travers l'Europe.

De la Haute-Meuse en passant par le massif de la Croix-Scaille, la vallée de la Semois, le bassin de la Chiens ou encore la vallée du bassin rhénan, plus de 500 hectares feront l'objet de travaux de restauration spécifiques au cours des 5 prochaines années. Ces types de travaux sont bien connus et réalisés depuis des années en Région wallonne. Des prés maigres de fauche seront par exemple recréés à partir d'anciennes coupes forestières via la réalisation de différents travaux et nécessiteront une fauche annuelle pour entretenir le milieu ouvert. D'anciennes pelouses sur terrains plus pauvres (sableux ou calcaires) seront restaurées par débroussaillage, clôture et pâturage ovin, caprin, équin ou bovin.



La gestion de la grande majorité des terrains restaurés par le projet LIFE «Connexions», situés en Natura 2000 et qui seront placés sous statut de réserve naturelle, fera l'objet de partenariats avec les agriculteurs locaux. Que ce soit pour être fauchés ou pâturés, ces terrains seront confiés à des agriculteurs qui garantiront une gestion durable et respectueuse de la biodiversité.

Des appels à candidatures pour la gestion des parcelles restaurées sur la commune de Neufchâteau seront envoyés aux agriculteurs qui le souhaitent au fur et à mesure de l'avancement du projet. Des conventions seront signées avec la Région wallonne (DNF) ou l'asbl Natagora. Intéressé(e) ? Merci d'envoyer vos coordonnées à l'adresse suivante: Sarah Wautelet, Traverse des Muses 1, 5000 Namur ou sarah.wautelet@natagora.be.



UN PEU DE TOUT, UN PEU DE VOUS

Une compostière à 25 € et réduisez vos déchets organiques

Pour promouvoir le compostage, IDELUX Environnement met à disposition des compostières avec tige aératrice au prix préférentiel de 25 € (une par ménage, dans les Communes participantes). Vous pouvez profiter de cette action jusqu'au 30 juin dans la limite des stocks disponibles.

Mais pourquoi une compostière ?

Le but est de réduire les déchets organiques en fabriquant du compost ou en paillant présente de nombreux avantages, tant économiques qu'écologiques.

Les épluchures, restes de repas, tontes de pelouses, résidus de tailles, déchets du potager... peuvent en effet être facilement gérés au jardin.

Vous souhaitez bénéficier de cette action ?

Rendez-vous dans votre recyparc (sous réserve des stocks disponibles), excepté pour la commune de Marche.

Pour les citoyens de la commune d'Arlon contactez le 063 21 30 72.



Pour acheter la compostière, rien de plus simple. Payez sur place par carte bancaire uniquement et repartez directement avec votre fût.

Caractéristiques du fût:

- Diamètre maximal: 80 cm
- Hauteur maximale: 90 cm
- Volume: 280 litres

CROIX-ROUGE
de Belgique
Section Neufchâteau- Léglise

Journée Portes Ouvertes

Dimanche 02 juillet 2023
10.00 à 17.00 heures



Vestiboutique, brocante, livres, jouets meubles



Présentation mat. (Location Mat Paramédical)



Petite restauration



50 % sur tout (sauf électroménager et literie)

Bienvenue à toutes et à tous

Rue La Massoquière, 1
6840 LONGLIER



Réparations Gratuites



par une équipe de bénévoles. Matériel électrique-électronique – vélos – PC - objets en bois – petite mécanique.

Ne jetez plus ! Réparons ensemble les objets du quotidien !

*** Ouvert à tous ***

Nous déménageons au local l'Alvéole, rue Albert Clément, n°18 à 6840 Neufchâteau (de 13h30 à 16h30)

Agenda 2023

- * Samedi 6 mai de 9 à 12h (local de la croix rouge)
- * Dimanche 21 mai : Uniquement spécial vélo
- * Dimanche 18 juin
- * Dimanche 24 septembre
- * Dimanche 19 novembre

Contacts – Renseignements

Tel : 0499/39.02.69

Mail : repaircafeneufchateau2020@gmail.com

Facebook : Repair Café Neufchâteau



JEUX

L'été arrive ! Voici deux grilles de jeux qui vous permettront peut-être de remporter un **chèque-commerce de 5€**, à faire valoir dans de nombreux commerces ou restaurants de la commune. Pour ça rien de plus simple, il vous suffit d'envoyer vos réponses à l'adresse Oyez@neufchateau.be.

Merci encore pour votre fidélité et vos mots gentils. Le concours de la dernière édition a donc été remporté par **EVA LECOMTE**. Félicitations ! Pour le coin des petits, c'est **LEA VAGUENER**, 7 ans, qui a été tirée au sort, félicitations ! Vos lots sont à venir chercher au guichet population de l'Hôtel de Ville.

Pour remporter les chèques cadeaux de ce mois, donnez le mot grisé de la grille adulte ou le mot mystère de la grille des enfants. Pour le coin des petits, n'oubliez pas d'indiquer le nom et l'âge de l'enfant pour pouvoir le mettre à l'honneur dans notre prochaine édition !

Coin des petits

Quadrillage Avec Image Cachée

Colorie les cases de la couleur indiquée et révèle l'image cachée.

	1	2	3	4	5	6	7	8	9
A									
B									
C									
D									
E									
F									
G									
H									
I									



- | | |
|-------------|-------------|
| D2 = jaune | G4 = jaune |
| D4 = jaune | G5 = marron |
| D6 = jaune | G6 = jaune |
| D8 = jaune | G7 = jaune |
| E3 = jaune | H1 = jaune |
| E4 = jaune | H2 = jaune |
| E5 = jaune | H3 = jaune |
| E7 = jaune | H4 = jaune |
| F3 = jaune | H5 = jaune |
| F4 = jaune | H6 = jaune |
| F5 = marron | H7 = jaune |
| F6 = jaune | H8 = jaune |
| F7 = jaune | H9 = jaune |
| G3 = jaune | |

Coin des grands

HORIZONTALEMENT

- I. Ile Bourbon, autrefois.
- II. Elles sont basses près de l'Equateur. Bonnes à changer.
- III. Perdu. Ensemble des habitudes. Soleil d'Egypte.
- IV. Moitié Noirs, moitié Blancs. A moitié étourdi.
- V. Celui du Poitou fait race. Attrapés. Elles sont volcaniques dans l'explosion du cratère.
- VI. A l'entendre, il a été mal accueilli. Religion des musulmans. Fin de soirée.
- VII. Fruit du hêtre. Radis fort.
- VIII. Petite île des mers chaudes. Il prend sa source dans l'Al-tai. Il travaille au pif.
- IX. Ce que fait l'alizé sur votre peau. Morceau d'épave. Site où on prend l'air.
- X. Quartier ouest d'Eilat. Fleuve côtier. Boisson-remède.
- XI. Capitale en Nouvelle-Calédonie. Jeunes saumons.
- XII. La grande bleue. Il raconte notre vie. Celle des sables fleurit en cristaux. Vache sacrée.
- XIII. Il a sa pointe en Guadeloupe. C'est nickel. Habitant.
- XIV. Palmier qui se mange. Bâton armé pour la chasse.
- XV. Elle a eu sa route à travers l'Asie. Etat d'Afrique occidentale.

VERTICALEMENT

1. Ancienne Isle de France. Bougé.
2. Elle supporte Venise. A mettre parfois le soir, même sous les tropiques. Fleuve d'Italie.
3. Etendu. Métal. Quand l'orpailleur n'est qu'à moitié riche.
4. Racontera. Il nous promène sur l'eau. Terre en mer.
5. Sans chef. Oncle à voir en Amérique. Un peu de temps.
6. Déchiffré. A visiter à Ur. Pour les bijoux.
7. Endroit où aller. Certaines se visitent sous l'eau.
8. Huile turque. Deux lettres du Togo.

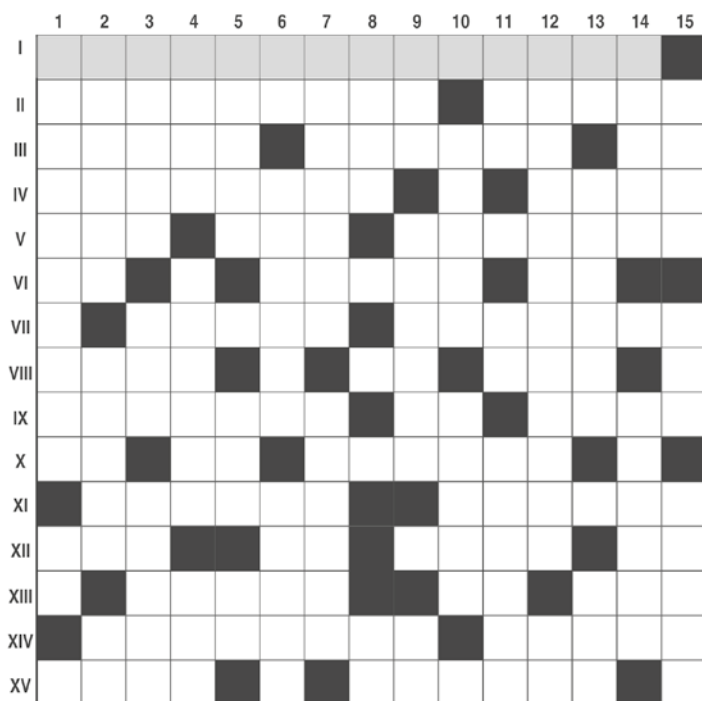

9. Du côté du soleil levant. Grande case antillaise. Obtenu.
10. Savant musulman. Celui des Neiges est volcan à La Réunion.
11. Découverte. Déesse-vache. Il vit au vert dans le désert.
12. L'actuelle Ile Maurice. Saint de Bigorre.
13. Cardinaux. Langue des îles de l'Océan Indien. Mot de mal.
14. Dieu marin. Revenu à la vie.
15. Poissons méditerranéens. Celui du Sri-Lanka est excellent. Bonne pour la religion.

JUIN 2023'

DU JEUDI 27 AVRIL AU JEUDI 8 JUIN

EXPOSITION BIBLIOTHEQUE

«IL Y A UN LAPIN DANS MA TASSE DE THÉ»

NEUFCHÂTEAU – BIBLIOTHÈQUE

Infos: 061/ 27.50.88

VENDREDI 02

VTT & MARCHÉ D'ARENBERG – 3^{ÈME} NOCTURNE

TOURNAI / PETITVOIR

Infos: 0475/ 46.86.86

SAMEDI 03

LE GRACQ NEUFCHÂTEAU REJOINT

LE MARCHÉ DE LÉGLISE

NEUFCHÂTEAU – PARKING CENTRE DU LAC, à 13h30

Infos et inscriptions: 0499/39.02.69 ou via

neufchateau@gracq.org

SAMEDI 03

MARCHE AUX LEGUMES

NEUFCHATEAU – GRAND PLACE, de 8h à 12h

LES SAMEDI 03 ET DIMANCHE 04

KERMESSE À GRANDVOIR

GRANDVOIR

DIMANCHE 04

CHALLENGE DES MARCHES CHESTROLAISES – EDITION 2023

Montplainchamps – salle «Chez nous», départs entre 8h et 12h

DIMANCHE 04

CONCOURS DE PÊCHE À L'AMÉRICAINNE SUR TOUT LE LAC

Neufchâteau – Vallée du Lac

Infos: 0495/20.30.35

JEUDI 08

RÉUNION MENSUELLE DES MYCOLOGUES

DU LUXEMBOURG BELGE ASBL

PETITVOIR – Ancienne école, à 20h

LES SAMEDI 10 ET DIMANCHE 11

WEEK-END À LA FERME À MASSUL

Massul – Ferme de nicolas pierret

Infos: ADL Neufchâteau: 0489/20.25.29 ou 0489/20.25.80

SAMEDI 10

ATELIERS BULLE D'OXYGÈNE

NEUFCHÂTEAU – LOCAL L'ALVEOLE, de 9h à 10h30

Infos et inscriptions: 0489/ 20.18.73

MERCREDI 14

BÉBÉ CÂLIN – MOMENT MUSICAL OU CONTÉ

NEUFCHATEAU – LOCAL L'ALVEOLE, de 9h à 11h

Infos:

MERCREDI 14

RÉUNION DE MICROSCOPIE DES MYCOLOGUES

DU LUXEMBOURG BELGE ASBL

PETITVOIR – Ancienne école, à 20h

JEUDI 15

CINÉ-CLUB: «À L'ABORDAGE» DE GUILLAUME BRAC

NEUFCHÂTEAU – BIBLIOTHÈQUE, à 20h

Infos et inscriptions: 061/ 27.50.88

VENDREDI 16

TOURNOI 3 RAQUETTES (BADMINTON, PING-PONG, TENNIS, PICKLEBALL)

NEUFCHÂTEAU – Hall des Tanneries 19h30 - Infos: 061/27.88.03

SAMEDI 17

MARCHE AUX LEGUMES

NEUFCHÂTEAU – GRAND PLACE, de 8h à 12h

SAMEDI 17

LEÇON DE CIEL: L'ÉTÉ & LES GALAXIES

GRAPFONTAINE – OBSERVATOIRE CENTRE ARDENNE

Infos et inscriptions: Infos: 0493/48.94.07

ou www.observatoirecentreadenne.be

DIMANCHE 18

KERMESSE À LONGLIER

LONGLIER

DIMANCHE 18

LEÇON DE CIEL: L'ÉTÉ & LES GALAXIES

GRAPFONTAINE – Observatoire Centre Ardenne

Infos et inscriptions: Infos: 0493/48.94.07

ou www.observatoirecentreadenne.be

DIMANCHE 18

REPAIR CAFE

LONGLIER – LOCAL L'ALVÉOLE, de 13h30 à 16h30

Infos: 0499/39.02.69

LUNDI 19

SALON «TERROIR DANS L'ASSIETTE»

DÉDIÉ UNIQUEMENT AUX PROFESSIONNELS

NEUFCHÂTEAU- ESPACE 29, de 14h à 17h

Infos: ADL Neufchâteau: 0489/20.25.29 ou 0489/20.25.80

VENDREDI 23

FÊTE DE LA MUSIQUE À NEUFCHÂTEAU

Petitvoir – Neufchâteau, Au COUILLON

Programme via www.ccneufchateau.be

SAMEDI 24

FÊTE DE LA MUSIQUE À NEUFCHÂTEAU

NEUFCHÂTEAU- Hall des tanneries

Programme via www.ccneufchateau.be

SAMEDI 24

BBQ DU VILLAGE

LE SART – Placette du village

Infos et inscriptions: 0496/ 58.64.70

SAMEDI 24

9^E CHAPITRE DE LA CONFRÉRIE DES ARBALESTRIERS DE NEUFCHÂTEAU

NAMOISSART – Ecole, église et salle du village

Infos: 0497/ 28.99.14

DIMANCHE 25

FÊTE DE LA MUSIQUE À NEUFCHÂTEAU

TOURNAI – GRANDVOIR - Programme via www.ccneufchateau.be

Des prairies à l'assiette

WEEK-END

à la Ferme

**ELEVAGE PIERRET
DE MASSUL
6840 MASSUL**



SAMEDI 10 JUIN 2023

16H: PHYTOLICENCE: "INTÉRÊT DE LA TECHNIQUE DU SEMIS SOUS COUVERT POUR LA GESTION DES ADVENTICES EN PRAIRIES ET DÉSHÉRBAGE DES JEUNES SEMIS"

17H: DÉGUSTATION DE PRODUITS LOCAUX

19H: REPAS SUR RÉSERVATION

21H: KARAOKÉ

DIMANCHE 11 JUIN 2023

À PARTIR DE 10H: ESCAPE GAME, TONTE D'OVINS, BLIND TASTING, BAC À SABLE DE CÉRÉALES, ATELIER SCIENCE INFUSE, CHÂTEAUX GONFLABLES, CRÉATION DE BADGES, CONCOURS, DÉGUSTATION...

12H: REPAS SUR RÉSERVATION

DÉGUSTATION DE PRODUITS LOCAUX

FERME ANNET-ELACLABA - FERME DU CHAMP DES CAILLOUX - FERME D'HOSSEUSE
GLACES D'HOSSEUSE

REPAS

SAMEDI

APÉRITIF + BURGER, FRITES, CRUDITÉS
+ DESSERT: 18 €

VIANDE DES REPAS ISSUE DE LA FERME HÔTE

DIMANCHE

APÉRITIF + STEAK, FRITES, SALADE, SAUCE
+ DESSERT: 28 €

OU

APÉRITIF + BOULETTES TOMATE,
FRITES, SALADE + DESSERT: 20 €

ENFANTS (-12 ANS): APÉRITIF
+ 1 BOULETTE TOMATE, FRITES,
SALADE + DESSERT: 12,50 €

Pour plus d'informations, contactez le 0489 202 580





FÊTE DE LA MUSIQUE

23-25 JUIN 2023 NEUFCHÂTEAU

Merci aux organisateurs :

RES Entente sportive
Petitvoir-Tournay,
Au Couillon, La Stradella, Le
Tchesté, Le Baroudeur, Club
des Jeunes de Namoussart,
Computelec, Asbl Tournay
Initiatives, Foyer culturel
de Grandvoir, Centre
culturel de Neufchâteau.



**THOMAS FRANK HOPPER -
MONSIEUR WILSON - ELYSIANE
- CHARLOTTE RENWA TRIO -
WHATEVER! - LA SOLUTION - AWEL
BLUES EXPERIENCE - MAX MALONE -
MATHO & XAL - CAVEMAN JOE -
DJ VLT - ISAAC BRASS BAND - EL
TCHIA QUE VARA - FIREFROST - DJ
ZEIL - DAVON STAGE - ARCHET LELE**

Toute la programmation se trouve ici :
www.ccneufchateau.be



GRATUIT WWW.FETEDELAMUSIQUE.BE

UNE PRODUCTION DU CONSEIL DE LA MUSIQUE AVEC LE SOUTIEN DE LA MINISTRE DE LA CULTURE

