Oyez Citoyens

ÉDITO

Décembre en mode festif!

L'arrivée du mois de décembre annonce la fin de l'année.
Nombre d'évènements vont jalonner les semaines à venir.

Le monde associatif local se mobilise une nouvelle fois de belle manière afin de nous donner l'occasion de nous retrouver autour d'événements fédérateurs.
Un restaurant éphémère installé dans un chalet savoyard situé à proximité du Moulin Klepper vous permettra chaque week-end du mois de savourer foie gras, saumon, raclette et assiette de charcuterie.

Après avoir migré une année dans l'Espace 29, le traditionnel Marché de Noël se déroulera les 8 et 9 décembre et retrouvera les salles du Moulin Klepper dans la vallée du lac.
Début janvier sera marqué par la 4ème édition du Chestifoot dans les locaux du Hall des Tanneries qui seront envahis de plusieurs centaines de footeux.
Faites honneur à ces activités, soutenez-les en participant activement !

Pour le surplus, je vous souhaite de vivre des moments heureux en famille, avec vos proches et amis pour les fêtes de cette fin d'année.

Dimitri **FOURNY**
Député - Bourgmestre

Editeur responsable : Christian Kellen, 23 Rue de la Helte - 6840 Neufchâteau

Le centenaire de l'Armistice

L'ardeur du coeur

Conférence zéro déchet

Contacts

Administration Communale
061/27 50 90
commune@neufchateau.be
Grand'Place, 1 - 6840 Neufchâteau

Service Population et État Civil*
061/27 50 97 ou 061/27 51 43
population@neufchateau.be
Grand'Place, 1 - 6840 Neufchâteau

*Ouvert du lundi au vendredi de 08h30 à 12h20 et de 13h20 à 16h30. Fermé le jeudi après-midi.
Permanence les mardis jusqu'à 18h30 et le 2ème samedi du mois de 10h à 12h
(pas de permanence en période de congé scolaire).

A votre service

FLORIAN **GOOSSE**

Marchés publics relatifs au milieu scolaire, achats-ventes, assurances, gestions des baux et conventions, contentieux, RGPD, questions juridiques.
061/27.51.41
florian.goosse@neufchateau.be

DOMINIQUE **FLUZIN**

Gestion des marchés publics de bâtiments, voiries communales, fournitures et services.
061/27.51.48
dominique.fluzin@neufchateau.be

DELPHINE **DEFOSSÉ**

Marchés publics de fournitures, travaux forestiers, PCDR, autorisations manifestations évènements, prêt du matériel communal, mise à disposition de l'Espace 29, forêts et chasses, camps scouts, kermesses, animaux (bien-être, animaux dangereux, chats errants,…), ventes de bois, sport et environnement.
061/27.50.93
delphine.defosse@neufchateau.be

Accueil extrascolaire et Accueil Temps Libre
0474/24 27 68 ou 0489/20 27 63
extrascolaire@neufchateau.be

Agence de Développement Local (ADL)
0489/20 25 29 ou 0489/20 25 80
info.adl@neufchateau.be

Agent constatateur
0495/73 47 65
agentconstatateur.degehet@gmail.com

ALE (Titres-Services)
0497/45 13 88
ale.nelile@gmail.com

Autorisations diverses, prêt de matériel, environnement
061/27 50 93
delphine.defosse@neufchateau.be

Bibliothèque
061/27 88 67
bibliotheque@neufchateau.be

Centre Culturel
061/27 50 88
centre-culturel-neufchateau@skynet.be

Centre du Lac
061/27 88 03
asbl.centredulac@skynet.be

Conseil Consultatif des Aînés (CCA)
061/27 50 88
aines@neufchateau.be

CPAS
061/27 50 80
julie.ledent@neufchateau.be

Crèche Les P'tits Bouts d'Choux
061/27 95 65
creche.neufchateau@publilink.be

Crèche L'Ile aux câlins
061/61 40 45
lileauxcalins@hotmail.com

Ecoles Le Vivier (Longlier et Namoussart)
NOLLEVAUX Sabrina - Directrice
0497/90 87 74

Ecoles Les Roches (Hamipré, Grandvoir, Petitvoir, Warmifontaine et Tronquoy)
DE COSTER Claude - Directeur
0498/14 27 99

Espace Public Numérique (EPN)
061/27 88 67
epn@neufchateau.be

Hall Sportif des Tanneries (RCA)
0473/97 62 60 ou 0472/03 34 64
halldestanneries@neufchateau.be

Home Clos des Seigneurs
061/27 73 33
home.neufchateau@commune-neufchateau.be

Lavoir social « Net'Service »
061/28 78 19 ou 061/21 01 71
francoise.hennuy@neufchateau.be

Maison communautaire des aînés
061/27 93 78 - c.adam@neufchateau.be ou
pauline.roger@neufchateau.be

Maison du Tourisme de la Forêt d'Anlier
061/21 80 05
info@foret-anlier-tourisme.be

Office du Tourisme
0489/20 18 89
bureauinformation@neufchateau.be

Plan de cohésion sociale (PCS)
0489/20 18 73
pcs@neufchateau.be

Police
061/22 02 41 ou 101

Service Incendie
DEVALET Serge - Commandant
061/27 75 04 ou 100

Service des Marchés Publics
061/27 51 48 ou 061/27 51 41

Service du Personnel
061/27 51 45 ou 061/27 50 89
catherine.dolpire@neufchateau.be
ou alma.stoffel@neufchateau.be

Service Travaux
061/27 75 17
travaux.neufchateau@commune-neufchateau.be

Service Finances
061/27 50 92
commune@neufchateau.be

Urbanisme et Logement - Sur Rendez-vous uniquement
061/27 50 94
pascal.mayne@neufchateau.be

À votre écoute

Dimitri FOURNY - Député & Bourgmestre
Finance - État civil - Service incendie - Police - Contentieux - Information/communication - Affaires juridiques - Achats & ventes - Tiers tutelle
0495/20 07 62 - 061/50 29 90
dimitri.fourny@deputefourny.be

Christian GRANDJEAN - 1er échevin
Sport - Demandes travaux citoyens - Service travaux (entretiens, égouttage) - Sécurité routière et signalisation - Culte & cimetières - Patrimoine - Environnement - Espaces verts - Plaines de jeux.
0477/98 42 85 grandjeanchristian1962@gmail.com

Daniel MICHIELS - 3ème échevin
Marchés publics - Travaux publics - Rénovation urbaine - Gestion du service travaux - Personnel communal - Véhicules & matériel - Assurances - Espace Public Numérique.
0472/61 05 48 daniel.michiels@hotmail.com

Joëlle DEVALET - Présidente du C.P.A.S
CPAS - Aînés - Petite enfance - Social - Santé.
0489/20 15 65 presidente@neufchateau.be

François HUBERTY - 2ème échevin
Urbanisme - Vie associative - PCDR - Agriculture - Forêts - Prêt de matériel - Bâtiments communaux - Logement - Aménagement du territoire.
0489/20 11 80 francois.huberty@neufchateau.be

Christian KELLEN - 4ème échevin
Enseignement - Accueil extrascolaire - Bâtiments scolaires - Jeunesse - Évènements & manifestations - Culture - Économie - Commerces - Tourisme.
0495/31 41 06 christiankellen@hotmail.com

Le centenaire de l'Armistice

Les écoliers de Neufchâteau étaient au cœur des cérémonies du centième anniversaire de l'Armistice. La transmission de la mémoire passe par des actes forts, comme celui de planter des chênes à Hamipré, Petitvoir et Longlier. Au pied de chaque chêne, les enfants ont déposé une bouteille contenant des messages pour les générations futures.

Depuis trois ans, la fraternelle du Souvenir d'Hamipré collabore avec les écoles primaires communales de Neufchâteau pour célébrer les événements dramatiques des 20 et 22 août 1914. Le récit de ces batailles fut relaté dans chacune des écoles par Luc Pierrard, président du cercle royal Terre de Neufchâteau.

Le jour du 11 novembre, après la cérémonie devant le monument aux morts, Place Charles Bergh, l'harmonie du Pays de Neufchâteau a conduit un nombreux public devant le mémorial en bronze de l'Athénée Royal, Grand'Place, un mémorial méconnu. Les élèves ont présenté une exposition dans la cour de leur école, occupée par les Allemands et 1914 comme en 1940.

46 noms

Inauguré le 1ier mai 1949, le mémorial dresse dans la cour de l'école officielle primaire Arsène Geubel comporte 46 noms d'anciens élèves ou professeurs ayant fréquenté l'école habitant Neufchâteau ou les environs.

Il n'est pas fait de différence entre les deux guerres mondiales. Tous sont morts pour la Patrie.

Neufchâteau dans le Gault&Millau

Le château de Grandvoir dans la cour des grands.

Le Château de Grandvoir entre doublement dans la cour des grands. D'une part, son restaurant obtient 13/20 dans le guide Gault&Millau 2019 auquel il accède pour la première fois. D'autre part Laurent Gauze et Pierre-Paul Mangnay, chefs de cuisine notoires, occuperont ses fourneaux d'hiver et de chasse.

Emploi judicieux de produits locaux - les bois voisins sont giboyeux - et environnement naturel oxygénant, rendent cette destination ardennaise incontournable. L'expérience et la créativité des chefs feront merveille lors des prochains weekends d'hiver jusqu'au 23 décembre. Ensuite sonnera l'heure d'un repos mérité.
L'hôtel et le restaurant rouvriront mi-février, le cœur grand comme ça à l'occasion de la Saint-Valentin.

2ème Festival des soupes

Le festival des soupes a alléché un public de goût. Deux prix ont été décernés aux « louchiers ». Le public a nettement adopté la soupe africaine concoctée par Alexandre Rigaux. La soupe d'hiver aux pois de Béatrice Cheppe-Dominique a conquis le jury. 19 propositions culinaires avaient été proposées au plaisir du palais.

Cotation du public
1. Alexandre Rigaux : L'Africaine
2. Béatrice Cheppe : Soupe d'hiver aux pois
3. Marie-Claire Deom : Soupe aux tomates au fenouil et crevettes grises
4. Annie Butternut : Pommes, curry, coco
5. Joëlle Devalet : Soupe des Prés

Cotation du Jury
1. Béatrice Cheppe : Soupe d'hiver aux pois
2. Nelly Gendebien : Soupe d'automne
3. Lucie Prignon : Surprise Party
4. Joëlle Devalet : Soupe des Prés
5. Thiry Sonia : Velouté des marais

L'ardeur du coeur

Le choucou de la soirée d'hommage aux talents luxembourgeois, l'assemblée des Godefroid, est souvent le Godefroid social.

Deux thérapeutes chestrolaises ont décroché le prestigieux emblème luxembourgeois.

Ces clowns relationnels de « Re-Nez-Sens » oeuvrent au Home Clos des Seigneurs. Funambules du rire avec leur nez rouge, elles redonnent des moments de bonheur aux plus fragiles, aux plus âgés.

Leur travail de terrain dans l'ombre est justement récompensé par la statuette du Godefroid social 2018.

https://www.lesgodefroid.be

4ème édition du Chesti'foot

Programme
Vendredi 4 :
20h00 - Minuit -> Equipes premières et féminines + VIP

Samedi 5 :
09h00 - 13h00 -> U11
13h00 - 17h00 -> U9
18h00 - 22h00 -> U15 + équipes réserves

Dimanche 6 :
09h00 - 13h00 -> U13
13h00 - 17h00 -> U7

Les 4-5-6 janvier prochains aura lieu la 4ème édition du Chesti'foot.

Il fallait y penser. Dans la foulée de l'inauguration du Hall sportif des Tanneries, l'idée a germé de créer un festival de foot en salle qui rassemblerait les amateurs de ce sport bien au-delà du territoire de Neufchâteau-la-Sportive.

Le festival est né à partir du socle composé des clubs sportifs de Grandvoir, Longlier, Namoussart, Neufchâteau, Petitvoir et Warmifontaine.

Les premières éditions ont fait mouche : 85 équipes et des centaines de spectateurs ont rempli la Hall sportif dont la vocation est de rassembler des sportifs et du public dans des d'événements sportifs populaires au bénéfice de tous.

Infos : 0475/31.59.98
Inscription gratuite

Ne gâchez pas votre fête

Les feux d'artifice

Les fêtes de fin d'année approchent et peut-être envisagez-vous de magnifier votre réveillon et d'éblouir vos convives en tirant un feu d'artifice.

Attention cependant, des feux d'artifice de mauvaise qualité ou mal utilisés peuvent vite transformer une soirée de rêve en un véritable cauchemar.

Brûlures, cécité,… chaque année de trop nombreuses personnes sont victimes d'accidents aux séquelles parfois irréversibles. Suivez donc ces conseils pour ne pas gâcher votre fête.

Nous vous rappelons que les personnes désirant tirer des artifices doivent obtenir préalablement **l'autorisation du bourgmestre.**

Pour tout complément d'information, vous pouvez prendre contact avec Mlle Defossé Delphine au **061/27.50.93** ou **delphine.defosse@neufchateau.be**

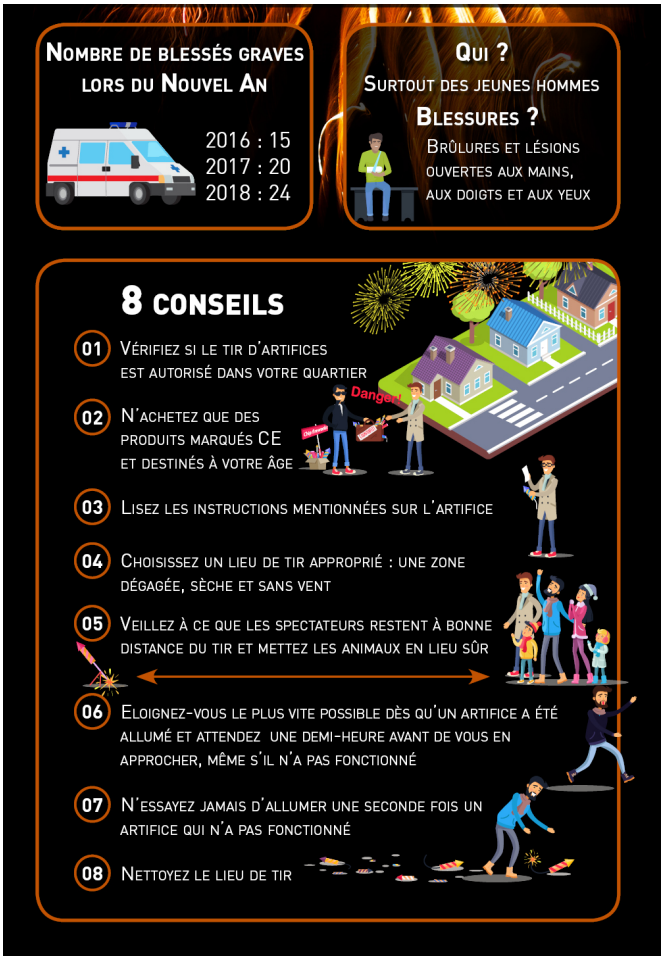

Enquête publique

Dans le cadre du décret du 06 février 2014 relatif à la voirie communale, le **COLLEGE COMMUNAL** de la Commune de **NEUFCHATEAU** porte à la connaissance des habitants qu'il a décidé de recommencer l'enquête publique visant l'incorporation dans le domaine public d'une partie de la parcelle cadastrée 4e Division Hamipré, Section A, n°445C/partie d'une superficie de 139,08m², en vue d'élargir la route d'Assenois (Derrière le Corai). La raison du recommencement : lors de l'enquête publique (qui s'est tenue du 17 mai 2018 au 21 juin 2018), l'avis n'avait pas été publié dans le bulletin communal.

Les personnes qui ont des observations et/ou réclamations à faire valoir au sujet de ce projet sont priées de les faire parvenir **PAR ECRIT** à l'administration communale, **au plus tard le 31 décembre 2018 à 11h00**, ou de **se présenter à la maison communale le 31 décembre 2018 à 11 heures**, à l'effet d'y communiquer leurs observations verbales au délégué du Collège Communal lors de la séance de clôture d'enquête.

Le dossier peut être consulté à partir de la date d'ouverture, à savoir le 26/11/2018, jusqu'à la date de clôture de l'enquête, à savoir le 31/12/2018 (11h00), à l'Administration communale.

Service Achat-Vente, Grand'Place1, 1e étage, du lundi au vendredi de 8h30 à 12h00 et de 13h30 à 16h30, excepté le jeudi après-midi. Par ailleurs, une permanence particulière sera organisée le jeudi 06 décembre 2018 jusque 20h00 par votre commune. Dans ce cas, rendez-vous devra être pris auprès de Mr. Florian GOOSSE au 061/27.51.41, au plus tard 24h à l'avance.

Date d'ouverture de l'enquête : 26 novembre 2018.
Lieu, date et heure de clôture de l'enquête : Hôtel de Ville - Grand'Place, 1 - Salle Brasseur (1er étage) à 6840 Neufchâteau le 31 décembre 2018 à 11 heures.

Le 13/11/2018
PAR LE COLLEGE

Le Directeur général, J-Y.DUTHOIT
Le Bourgmestre, D.FOURNY

Vente de bois

VENTE PUBLIQUE AUX PARTICULIERS DE BOIS DE CHAUFFAGE - FEUILLUS ET RESINEUX

Le Collège communal procédera le lundi **17 décembre 2018 à 19.00 heures** à la salle de village de **TRONQUOY** à la vente publique de bois en divers lieux – dits sur les triages ci-après :

- Triage de GRAPFONTAINE
Mr. MANAND Philippe au 0477/781634.

- Triage de MOLINFAING
Mr LOUIS David au 0479/947365.

- Triage de GRANDVOIR
Mr. MAQUET William au 0477/781591.

Pour renseignements et conditions s'adresser à l'Administration communale de la Ville de Neufchâteau :
DEFOSSE DELPHINE – 061/27.50.93

Enquête publique

Dans le cadre du décret du 06 février 2014 relatif à la voirie communale, le **COLLEGE COMMUNAL** de la Commune de **NEUFCHATEAU** porte à la connaissance des habitants qu'il a décidé de procéder à l'enquête publique visant la suppression d'une bande de terrain de 64ca (relevant actuellement du domaine public) sise rue des Vanettes à Warmifontaire, en vue de la rétrocéder aux riverains (conformément au plan de géomètre levé et dressé le 12/11/18 par le bureau ROSSIGNOL).

Les personnes qui ont des observations et/ou réclamations à faire valoir au sujet de ce projet sont priées de les faire parvenir **PAR ECRIT** à l'administration communale, **au plus tard le 07 janvier 2019 à 11h00**, ou de **se présenter à la maison communale le 07 janvier 2019 à 11 heures**, à l'effet d'y communiquer leurs observations verbales au délégué du Collège Communal lors de la séance de clôture d'enquête.

Le dossier peut être consulté à partir de la date d'ouverture, à savoir le 03/12/2018, jusqu'à la date de clôture de l'enquête, à savoir le 07/01/2019 (11h00), à l'Administration communale – Service Achat-Vente, Grand'Place 1, 1e étage, du lundi au vendredi de 8h30 à 12h00 et de 13h30 à 16h30, excepté le jeudi après-midi. Par ailleurs, une permanence particulière sera organisée le jeudi 13 décembre 2018 jusque 20h00 par votre commune. Dans ce cas, rendez-vous devra être pris auprès de Mr. Florian GOOSSE au 061/27.51.41, au plus tard 24h à l'avance.

Date d'ouverture de l'enquête : 03 décembre 2018.
Lieu, date et heure de clôture de l'enquête : Hôtel de Ville - Grand'Place, 1 - Salle Brasseur (1er étage) à 6840 Neufchâteau le 07 janvier 2019 à 11 heures.

Le 30/11/2018
PAR LE COLLEGE

Le Directeur général, J-Y.DUTHOIT
Le Bourgmestre, D.FOURNY

MAISONS DESSY & VALANGE

FUTUR INVESTISSEUR SEREIN

- Rendement locatif optimal
- Possibilité d'assurance loyer garanti

AU CŒUR DE VOTRE VILLE
RUE DE LA BATAILLE
APPARTEMENTS CONFORTABLES

PLUS QUE 7 DISPONIBLES

VISITE SUR DEMANDE

WWW.DESSYVALANGE.BE

084/21.40.60

INFO@DESSYVALANGE.BE

Soyez prêt pour les fêtes !

Venez découvrir des collections spéciales fêtes pour en mettre plein la vue avec du velours, du strass et des paillettes.

Des idées cadeaux : sac à main, ceinture, bijou de fantaisie, foulard, chaussettes, …

chéque cadeau

Boutique

Bleu Citron

Une mode pour ELLE et pour LUI.

Ouvert du **mardi au samedi**
de 9h30 à 12h30 et de 13h30 à 18h30.

21, rue Franklin Roosevelt à NEUFCHATEAU - 061/27 88 54

INSTALLATION - ENTRETIEN - REPARATION

SANITAIRE FINFE CHAUFFAGE

061 21 43 73

180 chaussée d'Arlon
6640 HAMIPRE
NEUFCHÂTEAU

www.sergefinfe.be

LE SPÉCIALISTE VIESMANN DE VOTRE RÉGION

Nouveau

BAM ARtCHITECTURE à Grandvoir

Qui êtes-vous? (réponse de Jean-Philippe)
« Nous sommes un atelier proposant des services d'architecture, d'aménagements intérieurs et de création de mobilier. Pour le dire franchement, nous ne sommes pas de purs théoriciens : nous avons réalisé la quasi-totalité de notre habitation+atelier en auto-construction. Pour ma part, je bénéficie d'une expérience de chantier particulière puisque de 2004 à 2006 j'ai été maçon 1er échelon. J'ai donc un faible pour la construction traditionnelle là où Stéphanie est versée dans les alternatives à la construction type ossatures bois, terre, paille. Durant le cursus d'architecture nous avons envisagé notre activité future et celle-ci nous a menés à Grandvoir ».

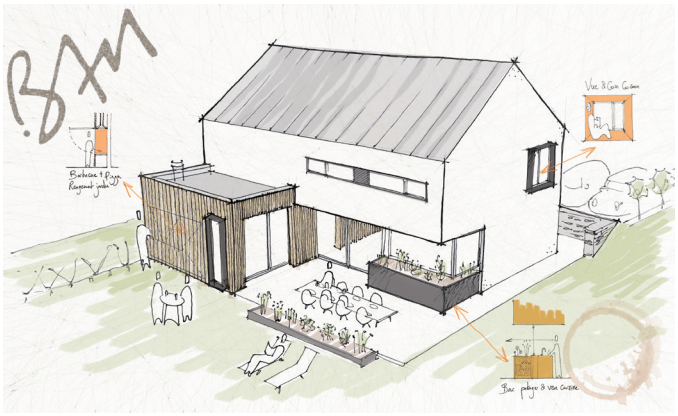

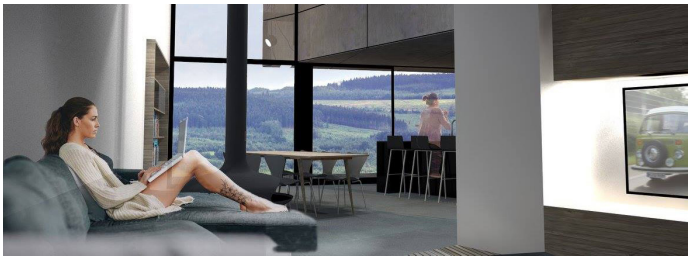

Pourquoi Grandvoir? (réponse de Stéphanie)
« C'est mon ancrage familial puisque notre projet c'est l'habitation de mon grand-oncle. J'aime l'idée de pérennité mais sans s'empêcher de se réapproprier le projet. S'installer à Grandvoir c'est prendre part à un village qui bouge, qui se tourne vers le local. C'est aussi notre optique de préférer la proximité et la qualité. Notre commune a compris que le développement passe par des enjeux urbanistiques et architecturaux maîtrisés. Nous pensons avoir un rôle bien particulier à y jouer. Nous aimons notre milieu rural et sommes persuadés que l'architecture peut être résolument contemporaine tout en y étant intégrée. Le facteur d'échelle nous importe peu. Nous sommes aussi enthousiastes pour une tinyhouse que pour un projet de collectivité. »

Pourquoi BAM ?!
C'est la contraction de deux noms, Jean-Philippe Bailleux et Stéphanie Materne, c'est un atelier réunissant nos idées et la touche artistique que nous revendiquons, d'où le t dans ARtCHITECTURE. Nous avons une vision de l'acte de bâtir, contemporaine, créative et décalée. Le but est une réponse hyper personnalisée où le mot d'ordre est le bien-être des occupants.N'hésitez pas à nous contacter. Les premières entrevues n'engagent en rien, sauf peut-être à rentrer dans un processus créatif.

ARtCHITECTURE

6 rue du Bac à 6840 Grandvoir / info@bamconcept.be
0473/314.775 Jp Bailleux / 0494/416.169 S Materne

www.facebook.com/bamartchitecture

Remerciements

Les commerçants de Neufchâteau remercient les pépiniéristes locaux : Altitude 500, JR pépinières Rigaux et Luxgreen qui ont aimablement offert les sapins créant une ambiance festive dans les rues commerçantes

Prime parc à conteneur

Il vous reste un mois pour ramener vos cartes cachetées à la Commune et repartir avec une prime de 10€ (10 cachets) ou 20€ (20 cachets) en chèques-commerces à écouler dans les commerces chestrolais. Une fois votre carte déposée, n'oubliez pas de venir la rechercher quelques jours plus tard au guichet population.

Recensement annuaire économique ADL

Appel aux indépendants de la commune. Aidez-nous à mettre à jour notre annuaire économique de la Ville de Neufchâteau en complétant le formulaire suivant.

Pourquoi participer ?

En nous communiquant les informations complètes et correctes vous concernant, nous pourrons :

- Etre en conformité par rapport à l'utilisation de vos données personnelles (nouvelle législation européenne RGPD);
- Disposer d'une liste exhaustive de tous les services proposés sur notre territoire;
- Valoriser vos activités via différents outils de promotions (site internet communal, site et répertoire de l'ADL, sites des opérateurs touristiques, brochures, …) ;
- Vous informer de nos différentes actions;
- Le cas échéant, vous informer des différents marchés publics communaux. La publication des informations collectées sur les supports communaux est gratuite.

ANNUAIRE PROFESSIONNEL - COMMUNE DE NEUFCHÂTEAU

Formulaire à renvoyer à l'ADL - Grand'Place, 1 - 6840 Neufchâteau // info.adl@neufchateau.be // 0489.202.529 (Audrey Lambrecht) // 0489.202.580 (Coraline Effinier)

Nom de l'activité	
Nom et prénom du gérant	
Adresse de l'activité	
Téléphone fixe	
Téléphone mobile	
E-mail grand public	
E-mail réservé à l'ADL	
Site internet	
Secteur d'activité	
Brève description de votre activité:	

- ☐ Je m'engage à envoyer le logo de mon activité à l'ADL pour accompagner ma fiche dans l'annuaire professionnel.
- ☐ J'atteste que la géolocalisation par défaut de Google est correcte et peut apparaitre dans l'annuaire professionnel. Dans le cas contraire, je m'engage à fournir un correctif à l'ADL.
- ☐ J'atteste que les informations reprises ci-dessus sont correctes et m'engage à avertir l'ADL de toute modification.
- ☐ J'accepte que l'ensemble des informations reprises ci-dessus figure sur le site internet communal dans la rubrique «annuaire professionnel», à l'exception de l'adresse e-mail réservée à l'ADL.
- ☐ J'accepte que l'ADL et les services communaux utilisent ces coordonées pour me contacter dans le cadre de leurs activités respectives.
- ☐ J'accepte que l'ADL transmette mes données à l'association des commerçants afin qu'elle puisse me contacter dans le cadre de son activité.
- ☐ J'accepte que l'ADL transmette mes données à la Maison du Tourisme Cap Sûre Anlier afin qu'elle puisse me contacter dans le cadre de son activité et assurer la promotion de mon activité.
- ☐ J'accepte que l'ADL publie mes données sur des supports de promotions afin de mettre en avant mon activité.
- ☐ J'accepte que l'ADL conserve mes données durant la durée de vie de mon activité. Si je souhaite que l'ADL supprime mes données, je m'engage à lui envoyer un courrier lui demandant de supprimer mes données.

Date et signature:

Chalet savoyard
Du vendredi 30 novembre
au dimanche 30 décembre.

25€

- Entrée au choix
(foie gras ou saumon fumé et son toast)
- Raclette et assiette de charcuterie
Hamburger pour les enfants en dessous de 12 ans
(5euros)

Vallée du Lac de Neufchâteau
Rue des Tanneries
Tous les week-ends de décembre
Jeudi
sur réservation
Vendredi
réservation prioritaire
Samedi
réservation prioritaire
Dimanche
réservation prioritaire
Heures de service : du jeudi au samedi de 18h - 22h
et le dimanche de 12h - 15h et 18h - 22h

Réservation :
0478/02.29.29

Chalet Savoyard

Le concept du restaurant éphémère fait son apparition à Neufchâteau.

Pour les fêtes de fin d'année, un chalet de 200 m² voit le jour à côté de la statue Folon, au cœur de la vallée du Lac, près de la rue des Tanneries à Neufchâteau.

4 ASBL veulent relever ce défi dans une ambiance de Noël, une vraie ambiance dans un cadre feutré, dans un chapiteau habillé complètement de bois, des tables recouvertes de vraies nappes Vichy carreaux rouges et blanches, des chaises en bois.

Tout sera fait pour accorder à chaque table une chaleur savoyarde.
Un service à table avec des vins venus en direct du viticulteur alsacien.

Trois lustres éclaireront l'intérieur pour donner un complément d'atmosphère feutré. Ce chalet savoyard propose en entrée, un choix entre un toast foie gras et un toast saumon fumé.
En menu principal, il vous emmène vers une raclette traditionnelle que les convives auront à cœur de racler eux-mêmes, plus de 200 gr de vrai fromage à raclette par personne et plus de 200 gr de charcuterie.

Le tout agrémenté de sa pomme de terre en robe de champs, sa salade et son pain croustillant.

Ce sera aussi l'occasion de déguster la nouvelle bière de Noël du Vaurien de Grandvoir.

Une réservation est souhaitée et votre soirée se passera agréablement.
Le jeudi soir est exclusivement sur réservation. Le public sera acceuilli du vendredi au dimanche, tous les soirs ainsi que le dimanche midi.

Dernier jour d'ouverture, le dimanche 30 décembre au soir.

Venez vous régaler et profitez d'un moment de détente dans une chaleur un peu différente.

49e récolte des “îles de Paix”

Chaque année, l’organisation non gouvernementale « Iles de Paix » mobilise 40.000 bénévoles au profit de projets de développement que l’ONG mène auprès de familles d’agriculteurs en Afrique et d’Amérique du Sud. Du 11 au 17 janvier, en Wallonie et à Bruxelles, le soutien à cette cause humanitaire pourra se concrétiser par l’achat de modules, bracelets, sacs en coton et essuies.
L’argent récolté au cours de cette 49e campagne financera des programmes en matière d’agriculture familiale durable au Bénin, au Burkina Faso, en Ouganda, au Pérou et en Tanzanie.
Deux tiers des personnes qui souffrent de la faim sont pourtant des paysans. Il est vital de soutenir ces familles d’agriculteurs pour répondre aux défis mondiaux de la pauvreté, de la sécurité alimentaire et du respect de l’environnement.
Soutien à 300.000 agriculteurs.

L’objectif des programmes d’Iles de Paix est de diffuser des techniques simples, peu coûteuses, facilement reproductibles et respectueuses de l’environnement. L’ONG belge accompagne plus de 300 000 agriculteurs pour qu’ils puissent mieux nourrir leur famille. L’un des axes majeurs de ces interventions est la formation symbolisée par la phrase fétiche de l’association « Si j’apprends à pêcher, je mangerai toute ma vie ». Les gens ont des capacités à prendre en main leur destin en devenant les acteurs de leur propre développement. Les solutions sont toutes basées sur un savoir-faire local et expérimentées directement par les familles. Apprendre l’autonomie.

Ces formations permettent aux paysans d’augmenter leur production de façon significative et d’acquérir une autonomie, certains se lancent dans de nouvelles cultures pour diversifier leur alimentation. De nombreux produits (fromage à base de soja, riz étuvé, couscous de fonio de qualité, grenadille, banane, mouton, volaille, etc.) sont désormais vendus avec succès au marché. Les familles prennent conscience qu’il est possible de vivre décemment dans des zones rurales et améliorent progressivement leurs exploitations et habitats.

Iles de Paix invite le public à réserver un accueil chaleureux à ses bénévoles et mieux encore, à faire partie de ceux-ci.

Infos : Les sachets de modules sont en vente à 6 €, les essuies de vaisselle, les sacs en coton et les bracelets (par lot de trois) à 10 € -
Pour en savoir plus ou rejoindre une équipe de bénévoles : www.ilesdepaix.org – campagne@ilesdepaix.org – 085 23 02 54
Il est possible de faire un don sur le compte BE97 0000 0000 4949, déduction fiscale dès 40 € par an.

LIVRE DU MOIS

Guide du Petit Ecolo

« Tu le sais, la planète est mal en point…; est-ce pour cela que l’on ne peut rien y faire ? Bien sûr que non ! Dans ta chambre, ton salon, ta cuisine ou ta salle de bain, apprends les bons gestes qui deviendront vite des réflexes : faire la cuisine plutôt que manger des plats préparés, fabriquer ton dentifrice, organiser une vente de jouets,…, et ce, pour préserver et embellir l’environnement. Un guide rempli de conseils et de recettes. »

Disponible à la bibliothèque communale

LE COMITE PAED VOUS INFORME

Défi « économie d’énergie » à l’école de Grandvoir

C’est avec un grand enthousiasme que Mme Sarah Thiry et ses élèves de 3 et 4èmes se sont lancés dans l’aventure de réduire la consommation électrique de leur école. Du 19 novembre 2018 au 23 avril 2019, ces « héros de l’énergie » réaliseront une chasse aux gaspillages et deviendront les passeurs de bonnes pratiques. Au programme : formation et animation sur l’électricité, audit du bâtiment et mise en place d’un plan d’actions.

Bon travail ! Nous sommes certains que vous relèverez brillement le défi !

Calendriers Neufchâteau 2019

Nouveauté! Les calendriers 2019 de Neufchâteau, parsemés de jolies prises de vue de notre commune, sont disponibles à notre bureau d'accueil au prix de **6 euros.**

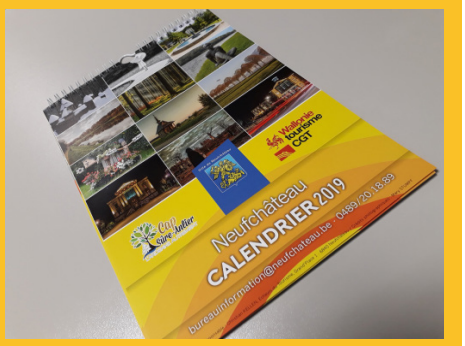

Marché de Noël 2018

Le traditionnel marché de Noël de la Ville de Neufchâteau redescend au Moulin Klepper. L'édition 2018 aura lieu les samedi 8 et dimanche 9 décembre.

Samedi 8, le marché ouvrira ses portes à 15h30. Les exposants présents dans les deux bâtiments du Moulin Klepper accueilleront le public jusqu'à 20h. Les chalets en extérieur et le bar resteront ouverts jusque 22h à l'occasion d'une nocturne.

Dimanche 9, le marché proposera un horaire plus familial entre 14h et 20h. Les enfants seront invités à des activités ludiques. Le Père Noël fera grâce de sa présence les deux jours.

Programme d'animations :
- Samedi 8 et dimanche 9 décembre
Présence du Père Noël
Animation musicale (MT Sonorisation)
Bar
- Samedi 8 décembre
16h-17h : ateliers créatifs (Sylvie Piette)
18h-20h : accordéon (Colette Maquet)
- Dimanche 9 décembre
15h-16h : concert (Harmonie du Pays de Neufchâteau)
15h-16h : ateliers créatifs (Sylvie Piette)
15h-17h : grimage (Jacqueline Rosière)
15h-18h : contes (Christian Fortin)

Produits d'artisanat à découvrir pour les cadeaux de fin d'année :
portraits au fusain, caricatures, peintures sur bois et porcelaine, livres illustrés pour enfants, affiches, signets, poteries et céramiques artisanales, pièces uniques en cuivre, laiton ou inox, bijoux et décorations steampunk, colliers, boucles d'oreilles, bagues et porte-clés artisanaux, bijoux en pâte de métal, bijoux fantaisie, capes, ponchos, bonnets, sacs et accessoires en chanvre du Népal, objets de décoration originaux en verre coloré, bricolages des aînés, gravures sur verre, gravures sur bijoux, lampes en bois, cartes décorées genre scrapbooking, compositions de table de Noël, montages de Noël, couture et crochet, dentelle aux fuseaux, dentelle et broderie, produits naturels de phyto-, aroma-, et lithothérapie, savon artisanaux,…

Produits de bouche:
bûches de Noël, truffes, churros, gaufres, cougnous, crêpes sucrées et salées, pain et viennoiseries bio cuits au four à bois, confitures de fruits, confiseries, hamburgers maison et potatoes, pains-saucisses, pâté gaumais, zakouski, huîtres, thés, tisanes, chocolat chaud, jus de pomme chaud, soupe à l'oignon, hydromel chaud ou froid, vin rouge chaud, vin blanc chaud, peket, irish coffee, vins de diverses origines, champagne,…

Hébergement du mois

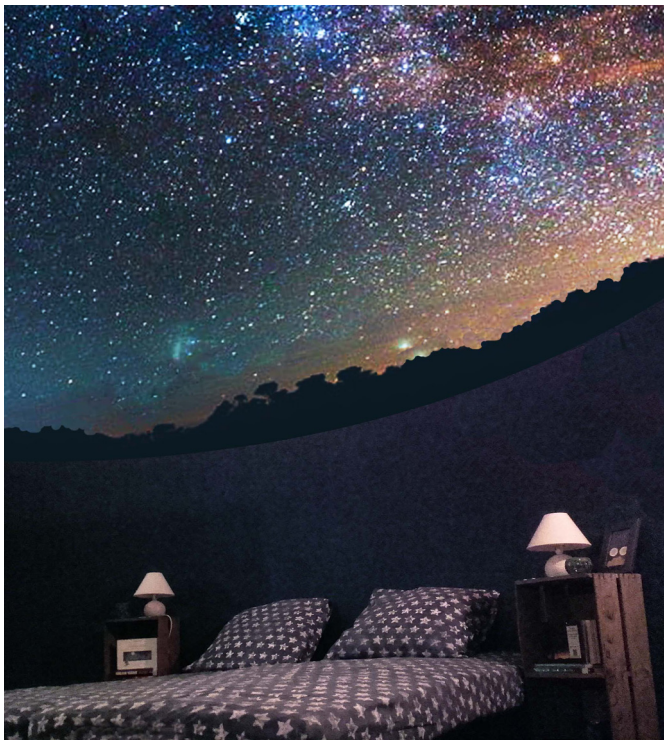

La bio-sphair et le planétarium

Pour de clôturer l'année en beauté, voici deux hébergements insolites de notre territoire.

La « Bio-Sphair » est ouverte de mai à septembre selon la météo. Il s'agit d'un genre d'igloo en toile au dôme transparent permettant de scruter le ciel étoilé.

Le deuxième hébergement, le « Planetarium », permet de passer une nuit à la belle étoile, été comme hiver. On s'y endormira au chaud sous un ciel étoilé virtuel. Ce concept insolite n'existe nulle part ailleurs !

Sous forme de forfait, passez une nuit, au choix, dans la Bio-sphair ou le Planetarium. Après un accueil chaleureux, un guide astronome fera découvrir les constellations et leurs secrets célestes durant deux heures. Le lendemain matin, un savoureux petit-déjeuner sera offert.

Ces hébergements insolites se situent à l'Observatoire Centre Ardenne (Chemin de la Source, 100 à Grapfontaine).

Plus d'informations sur leur site internet : www.observatoirecentreardenne.be ou par téléphone au 061/61.59.05 ou 0495/26.76.59 ou par mail ocacnb@gmail.com

Restaurant du mois

La station-service Total

Situé à Neufchâteau, elle dispose d'un espace lunch pour accueillir sa clientèle le temps d'une pause-café ou pour le petit-déjeuner mais aussi pour déguster de délicieux sandwiches classiques ou plus élaborés, paninis,…
Découvrez la jolie carte variée.

Une connexion wifi gratuite est a disposition pour les besoins privés ou professionnels.

Il est possible de commander son sandwiche par téléphone avant 10h30 au 061/31.41.11.
Chemin de la Terre Franche, 16
6840 Neufchâteau

Garage de la Vierre
Vierre
Neufchâteau

VENEZ DECOUVRIR LA NOUVELLE GAMME FORD, AINSI QUE DE NOMBREUX VEHICULES D'OCCASION !

GARAGE DE LA VIERRE – Chemin de la Terre Franche, 30 – 6840 NEUFCHATEAU – 061/27.74.44 –
www.garagedelavierre.be

Ouvert du mardi au vendredi de 8h30 à 12h00 et de 13h à 17h30, le samedi de 9h à 12h et de 13h à 16h.

Simple et efficace
pour des lunettes,
des solaires, des lentilles...

visioptic
Béatrice Louis - 061 27.75.38
Rue F. Roosevelt 27, - 6840 Neufchâteau

Noël à la ferme

Le 15 décembre, Noël s'invite à la Ferme du Grand Enclos, à Grandvoir. L'occasion pour les agriculteurs de clôturer une année de production dans une ambiance festive et magique, entourés d'amateurs de bons produits de bouche.

La Ferme du Grand Enclos se consacre entièrement à la vente en circuit court. On y produit, entre autres, des porcs bio élevés en plein air et nourris au lait. Une viande de grande qualité qui donne des charcuteries exceptionnelles. Salaisons, lard, terrines, saucissons, cervelas, chasseurs et… le boudin.

Le boudin

L'hiver arrive et avec lui le boudin noir ou blanc. Le boudin noir est l'une des plus anciennes charcuteries connues. La recette daterait de l'Antiquité. Au Moyen Âge on le consommait dans les tavernes. Le boudin se compose de viande et gras de porc (spécifiquement le gras du cou), sang, oignons et épices. Il se mange en Belgique, France, Italie, Espagne, Suisse, Angleterre (au petit déjeuner !), en Europe de l'Est, en Amérique Latine… avec des recettes propres à chaque pays.

Raisins, chou, noisettes

Aujourd'hui, la recette de base peut être agrémentée de divers ingrédients : raisins, chou, noisettes. Ce sont les boudins de Noël ! Le boudin blanc, dans lequel le sang est remplacé par de la crème, est un cousin beaucoup plus récent.

Le boudin se mange chaud ou froid. Nos grands-parents le partageaient avec les voisins, comme la « tête pressée », après l'abattage hivernal du porc engraissé avec des « caboulées » pendant toute la bonne saison. C'est sans doute ce qui explique que le boudin accompagne encore la période de Noël aujourd'hui dans les familles ardennaises.
La Ferme du Grand Enclos présente un boudin noir traditionnel comme il était fabriqué dans nos fermes il y a 50 ans.

Ce 15 décembre, le boudin sera proposé aux visiteurs grillé au saindou, accompagné de pommes et « patates petées ».

Au programme de l'après-midi « Spécial Noël »

- un bar surprise 100% terroir
- restauration salée (boudin grillé, assiettes charcuteries/fromages)
- plaisirs sucrés (tartes à la maquée, gaufres, crêpes)
- un marché de Noël fermier branché « saveurs locales ».

Fromages, produits laitiers, charcuteries, épicerie du Réseau Solidairement, pains au levain, paniers cadeaux,…
Un endroit accueillant et gourmand, à découvrir le 15 décembre pour préparer vos fêtes de fin d'année.

Conférence Zéro déchet

par Sophie Decembry

vendredi
14 décembre à 20h

Horaire BIBLIOTHÈQUE

Lundi	fermé
Mardi	de 14h à 19h
Mercredi	de 14h à 17h
Jeudi	de 14h à 18h
Vendredi	de 14h à 18h
Samedi	de 9h à 13h

Fermeture : Congé de Noël

Du 14 décembre au 05 janvier inclus

LE LIVRE DU MOIS

«Le talent et les assassins» , de ***Philippe Dessertine***

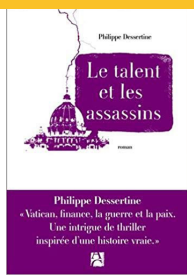

Dans le secret de la grande bibliothèque du Vatican se déroule en 2012 le plus improbable des colloques; celui réunissant des théoriciens de l'économie, des spécialistes de la dette souveraine et des anciens ou futurs chefs d'état. Leur objet ? Bâtir la paix au Proche Orient en utilisant la plus formidable expérience monétaire de tous les temps : la création de l'euro. Ils sont persuadés que l'alliance du pragmatisme, des idéaux et de la rationalité peuvent provoquer un choc positif, permettant de sortir enfin de la spirale de guerre devenue le destin fatal de la région.

Ils n'ont seulement pas saisi qu'ils touchent aussi à des interdits, à des intérêts occultes, dont la puissance les dépassent ; au point de provoquer des ondes de choc insensées… Jusqu'à la démission du dernier pape européen ?

Philippe Dessertine imagine une histoire où tout pourrait être vrai, faisant de l'aventure monétaire le thème central d'un thriller haletant où se mêlent comme dans la réalité finance et géopolitique.

Et si derrière la fiction son premier objectif était de comprendre l'ambition immense, à l'échelle de l'Histoire, des desseins européens, de la création de l'euro, avant qu'il ne soit trop tard, avant que la jeunesse ne comprenne que le pire est toujours évitable?

DOCUMENTAIRE DU MOIS

«Tours et détours : Les plus belles expressions du français de Belgique» , de ***Michel Francard***

Faire bébelle - avoir un boentje - tomber en rac - avoir bon

« Le livre que vous tenez entre vos mains tourne et détourne 52 nuances de langue, certaines à ne pas mettre dans toutes les bouches. »

Michel Francard nous offre une nouvelle immersion au pays où les baraquîs de kermesse mettent souvent le chat dans les poules, avant de tomber sur un stuut et de se racrapoter dans leur fauteuil...

Et c'est un linguiste qui le signe ? Oui, le même qui nous a offert des expressions du français de Belgique plus savoureuses les unes que les autres.

Michel Francard récidive avec ce Retour qui fait blinquer le français des Wallons et des Bruxellois avec une loque à reloqueter, sans squetter la baraque ni découvrir la couronne.

Toute l'actu de la bibliothèque sur *FACEBOOK*

Concerne le prêt d'un livre? Concerne un évènement?

bibliotheque@neufchateau.be

ou

061/27 88 67

Passage du bibliobus dans la commune

Vendredis 21/12
Tronquoy, parking de l'école : 09h00-09h30
Longlier Ecole, parking de l'école : 09h45-10h45
Hamipré, parking de l'école : 11h00-12h00
Namoussart, parking de l'école : 13h00-14h00
Longlier, place de la Gare : 16h15-16h45
Grandvoir, parking de l'école : 14h30-15h00
Grapfontaine, rue de la Tchalette : 15h30-16h00

Samedis 15/12
Massul, Place de l'Eglise : 11h00-12h00

Samedis 15/12
Warmifontaine, parking de l'école : 13h00-13h30
Petitvoir, parking de l'école : 13h40-14h10

La bibliothèque itinérante est à votre service

084/327344 -084/327347

itinerante.marche@province.luxembourg.be

Retrouvez toutes les activités du Centre Culturel dans la brochure-programme disponible à l'Hôtel de Ville ou la Maison du Tourisme.

Contact :
Centre Culturel de Neufchâteau
Jean-François LECHAT
Maison Bourgeois, Grand'Place, 3

061/27 50 88
centre-culturel-neufchateau@skynet.be
https://www.facebook.com/centre.culturel.neufchateau/

- Concert
- Conférence
- Ciné-Club
- Exploration du Monde
- Théâtre

Exploration du Monde

Laponie, le peuple du renne

Vendredi 7 décembre à 20h
au Moulin Klepper

La Laponie ? Une terre de paradoxes, sous les aurores boréales, entre nuit polaire et soleil de minuit. Une nature foisonnante entre toundra et taïga, fjords et vallées glaciaires. Un animal emblématique : le renne, sous la conduite des Lapons ou Saamis, seule minorité aborigène d'Europe.

Le film : la Laponie
Contrée magique délimitée par le cercle Arctique et le Cap Nord, entre Norvège, Suède et Finlande... Terre de paradoxes, sous les aurores boréales, entre nuit polaire et soleil de minuit.

Un animal emblématique y règne : le renne. Capable de migration de légende sous la conduite des Saamis ou Lapons, peuple coloré et amical, seule minorité aborigène d'Europe. Rennes et Saamis, une relation fusionnelle mise à mal par un monde qui se cloisonne…

Pour réaliser ce film, je suis allé cinq fois en Laponie. Pour cette nature foisonnante et autoritaire, capricieuse selon les saisons. Pour la rencontre des éleveurs qui calquent leur travail sur le rythme du renne. J'y suis allé en logeant chez l'habitant ou en camping parfois sauvage. Par la route et sur l'Express côtier, mais aussi en traîneau à renne, motoneige ou les raquettes au pied. Ça valait le coup ! Car la nature est riche de fjords, de vallées glaciaires, d'îles karstiques dans les Lofoten, de rivières sauvages et de lacs endormis… Entre la toundra près du Cap Nord et la taïga de forêts de conifères, à la découverte finalement de la région la plus secrète d'Europe. Tellement secrète d'ailleurs que le Père Noël y a trouvé son refuge…

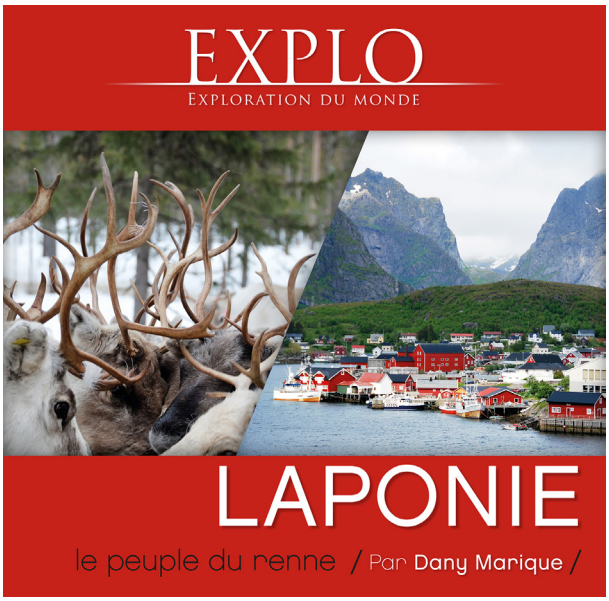

L'auteur : Dany Marique
Belge. Diplômé en Biochimie et en Environnement de l'ULB, ancien chercheur en cancérologie. Très vite atteint d'un virus de curiosité, il arpente les antipodes de la planète. Avec trois obligations : rencontre des populations, respect de la diversité et partage de l'expérience. Sa philosophie résumée : au retour, il doit y avoir plus dans la tête que dans les bagages. Par passion, Dany Marique s'est converti en guide accompagnateur, journaliste de tourisme, et enfin conférencier pour divers cycles de France et de Belgique. Il a réalisé une trentaine de reportages audiovisuels et de films. L'accent est mis sur les minorités ethniques, le respect des coutumes et des croyances, et sur les problèmes de fragilité des écosystèmes. Le choix de proposer un film sur la Laponie vient de son envie de parler de la relation entre les hommes et la nature. Site web : www.geodyssee.be

P.A.F. : 9 €/Adultes, 7 €/Seniors & étudiants, 1,25 € Article27

Conférence

Zéro déchet

Vendredi 14 décembre à 20h
à la Bibliothèque communale

Sophie Decembry, fondatrice de la Vrac Car présentera ses alternatives aux modes de consomation actuels. Produire moins de déchets, c'est possible !
La Vrac Car est une épicerie itinérante, qui propose des produits sans emballage, issus de l'agriculture biologique et de provenance locale depuis sa jolie camionette pastel. Un chouette concept qui est né dans l'esprit de Sophie après qu'elle se soit lancé le défi du zéro déchet.

Un défi pas toujours facile à relever, entre les mentalités qui tardent à changer et certains produits qu'il n'est vraiment pas facile à trouver sans emballage.

Entrée gratuite.
Réservation souhaitée

Ciné-Club

Aventure cyclo balkanique

Jeudi 20 décembre à 20h
au Moulin Klepper
Film de de Jean-Hugues Gooris

« En Bulgarie, Jean-Hugues explore clandestinement un vestige soviétique abandonné. Son passage, filmé par un inconnu, déclenche un engouement médiatique inattendu et provoque un débat au parlement européen.

Six mois plus tard, il parcourt la région à vélo et plonge dans l'histoire des Balkans, qu'il sillonne depuis l'âge de 19 ans.

Il découvre une terre d'hospitalité pleine de surprises : il se prend d'amitié avec des plongeurs kosovars, constate les conséquences de la guerre en Bosnie-Herzégovine et embarque un chien égaré sur sa monture.

Un périple où l'itinéraire improvisé, proche des montagnes, de la nature et humain, redonne du sens à l'aventure moderne. »

Projection en présence du réalisateur
Prix : 2,50 € / demandeurs d'emplois & étudiants : 2 € / Carte 5 films : 10 €

Pour paraitre dans l'AGENDA du Oyez Citoyens, transmettez vos informations à bureauinformation@neufchateau.be ou par téléphone au 0489/20 18 89

Vous êtes un commerçant ou une association communale et vous souhaitez diffuser une PUBLICITE dans Oyez Citoyens ?
Infos : 061/27 50 95 ou puboyez@neufchateau.be

Vous souhaitez diffuser une annonce sur le GRAND ÉCRAN de la Grand'Place ?
Infos : 0489/20 25 80 ou ecran@neufchateau.be

Inscrivez-vous à notre NEWSLETTER et recevez chaque semaine le détail des activités et manifestations de notre commune
Infos : 0489/20 18 89 ou bureauinformation@neufchateau.be

CROIX-ROUGE de Belgique

La Maison Croix - Rouge de Neufchâteau-Léglise organise un

MARCHE DE NOËL

Rue de la Massoquière 1, **LONGLIER**

Samedi **08 décembre**
de 10h à 17h
Samedi **15 décembre**
de 10h à 17h
Samedi **22 décembre**
de 10h à 12h
Mercredi **12 décembre**
de 13h à 17h
Mercredi **19 décembre**
de 13h à 17h

Bienvenue à toutes et à tous

NOËL DANS LES COMMERCES : Du 18 au 31 tentez de remporter des chèques commerces lors de chaque achat dans un commerce participant

VENDREDI 07

MATINEES CHALEUR ET DOUCEUR
NEUFCHATEAU – LOCAL L'ALVEOLE. De 9h à 12h.
Infos : 0489/20.18.73

MARCHÉ DE NOËL DE NAMOUSSART
NAMOUSSART – MAISON DU VILLAGE.Dès 18h
Infos : 061/27.50.88

EXPLORATION DU MONDE : LAPONIE
NEUFCHATEAU – MOULIN KLEPPER. De 20h à 24h.
Infos : 061/27.50.88

DU 08 AU 09

MARCHÉ DE NOËL
NEUFCHATEAU – MOULIN KLEPPER.
Infos : 0489/20.18.89

LUNDI 10

CONFERENCE DU CERCLE HORTICOLE : FLEURS D'HIVER
NEUFCHATEAU – LOCAL L'ALVEOLE. De 20h à 21h30.
Infos : 0476/06.85.83

MARDI 11

FORMATION EN ALPHABETISATION
NEUFCHATEAU – LOCAL L'ALVEOLE. De 20h à 21h30.
Infos : 0499/88.07.99 ou 0800/99.139

SPORT AVEC ENEO MOUVEMENT SOCIAL DES AINES
LONGLIER – MAISON DE LA CROIX-ROUGE. A partir de 14h.
Marche, scrabble ou jeux de cartes

MERCREDI 12

ATELIER BEBE-CALIN AUTOUR DES LIVRES
NEUFCHATEAU – LOCAL L'ALVEOLE. De 16h à 19h.
Infos : 0489/20.18.73

ATELIER ETRE PARENT ? PARLONS-EN ! : GESTION DES EMOTIONS
NEUFCHATEAU – LOCAL L'ALVEOLE. De 9 h à 11h.
Infos : 0489/20.18.73

JEUDI 13

REUNION DES MYCOLOGUES DU LUXEMBOURG BELGE
PETITVOIR – ANCIENNE ECOLE. De 20h à 21h30.
Infos : 0478/75.44.60

VENDREDI 14

MATINEES CHALEUR ET DOUCEUR
NEUFCHATEAU – LOCAL L'ALVEOLE. De 9h à 12h.
Infos : 0489/20.18.73

ATELIER GUSTATIVO-CULINAIRE : LES LEGUMES BELGES
NEUFCHATEAU – LOCAL L'ALVEOLE. De 9h à 12h.
Infos : 0489/20.18.73

CONFERENCE : OBJECTIF ZERO DECHETS
NEUFCHATEAU – BIBLIOTHEQUE COMMUNALE. De 20h à 23h.
Infos : 061/27.50.88

CHANTONS ENSEMBLE POUR LE PLAISIR : SAINT-NICOLAS – NOËL – ROIS MAGES
NEUFCHATEAU – HOMES CLOS DES SEIGNEURS. A partir de 13h30.
Activité chant pour les aînés, ouverte à tous et gratuite

DEGUSTATION DE VINS DE FETES DE FIN D'ANNEE
NEUFCHATEAU – NEO'S CORNER.
Entrée libre, sur réservation : 0476/65.50.12

SAMEDI 15

MARCHE DE NOËL AU GRAND ENCLOS
GRANDVOIR – FERME DU GRAND ENCLOS. De 14h à 20h.
Infos : lafermedugrandenclos@hotmail.com

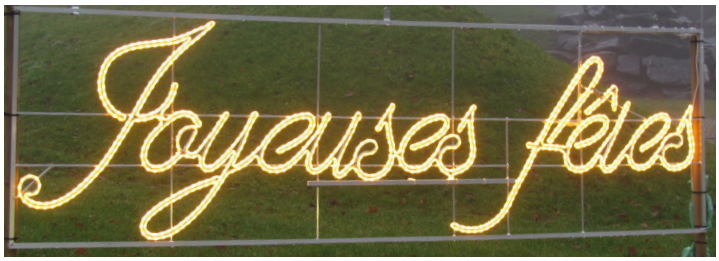

SAMEDI 15
THE DANSANT ANIME ERIKA
HAMIPRE – SALLE LE CARREFOUR. A 16h.
Infos : 0473/91.71.02

DIMANCHE 16
THE DANSANT ANIME ERIKA
HAMIPRE – SALLE LE CARREFOUR. A 16h.
Infos : 0473/91.71.02
1MOIS/1SPORT : ABDOS-FESSIERS
NEUFCHATEAU – CENTRE DU LAC. De 10h à 11h.
Infos : 061/27.88.03

MARDI 18
FORMATION EN ALPHABETISATION
NEUFCHATEAU – LOCAL L'ALVEOLE. De 9h à 15h30.
Infos : 0499/88.07.99 ou 0800/99.139

MERCREDI 19
GUICHET ENERGIE WALLONIE
NEUFCHATEAU – LOCAL L'ALVEOLE. De 13h30 à 16h30.
Infos : 061/62.01.60
ATELIER INTERGENERATIONNEL
NEUFCHATEAU – HOME CLOS DES SEIGNEURS. De 13h45 à 16h.
Infos : 0489/20.18.73

JEUDI 20
CINE-CLUB : AVENTURE CYCLO-BALKANIQUE
NEUFCHATEAU – MOULIN KLEPPER. De 20h à 24h.
Infos : 061/27.50.88

VENDREDI 21
MATINEES CHALEUR ET DOUCEUR
NEUFCHATEAU – LOCAL L'ALVEOLE. De 9h à 12h.
Infos : 0489/20.18.73

VENDREDI 28
MATINEES CHALEUR ET DOUCEUR
NEUFCHATEAU – LOCAL L'ALVEOLE. De 9h à 12h.
Infos : 0489/20.18.73

JANVIER 2019

DU 04 AU 06
STAGE D'ASTRONOMIE POUR ADULTES
GRAPFONTAINE OBSERVATOIRE CENTRE ARDENNE.
Infos : 061/61.59.05

SAMEDI 12
MARCHÉ DU TERROIR
NEUFCHATEAU – ESPACE 29. De 15h à 19h.
Infos : 0489/20.18.89

Centre médical pluridisciplinaire

Dans un an, fin 2019 le nouveau Centre Médical ouvrira ses portes à la population de la commune de Neufchâteau et ses alentours sur le site du nouveau hôme.

Afin de prévoir l'avenir et accueillir de jeunes médecins et paramédicaux, les 3 médecins généralistes vous invitent à les rejoindre avec leurs assistants pour travailler en interdisciplinarité.

Si vous êtes paramédical et que vous souhaitez vous joindre à cette équipe, il y a des bureaux à vous proposer au centre médical.

Vous pourrez y travailler soit à temps plein ou partager un bureau à temps partiel.

Pour toutes informations complémentaires vous pouvez vous adresser directement à un des médecins de Neufchâteau (M. Siméon, C. Pire, D. Lecomte) soit au 0496/41.67.94 Brigitte Siméon

Un rendez vous vous sera proposé pour vous informer davantage sur place.

Docteurs Marc SIMEON, Christian PIRE, Dominique LECOMTE

MARCHÉ DU TERROIR :
ESPACE 29

DE 15 À 19H

SAMEDI : 12 JANVIER

SAMEDI : 9 FÉVRIER

MARCHÉ DU PAYS :
PLACE CHARLES BERGH

DE 08H À 13H

SAMEDI : 8 DÉCEMBRE

SAMEDI : 22 DÉCEMBRE

MOULIN KLEPPER

Neufchâteau

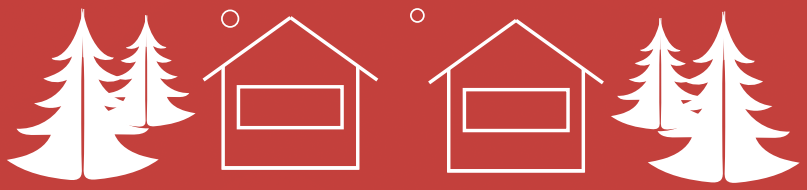

Marché de Noël

08-09/12

Samedi (15h30 - 22h) - **Dimanche** (14h - 20h)

★ ★ ★

Père Noël les deux jours

(présent de 17h à 19h)

- **Artisanat** *(jusque 20h)*
- **Contes de Noël** *(Christian Fortin)*
- **Ambiance musicale et conviviale**
- **Grimage** *(Jacqueline Rosière)*
- **Ateliers créatifs** *(Sylvie Piette)*
- **Bar et petite restauration**

infos : **0489/20.18.89**
bureauinformation@neufchateau.be